

事業概況

令和元年度上期

横浜の中小企業の「明日」を身近でサポート

 **横浜市信用保証協会**

<http://www.sinpo-yokohama.or.jp>

LINE



目次

1 事業概況

(1) 令和元年度上期の保証動向	P3
(2) 保証・代位弁済実績	
①令和元年度上期の概況	P4
②月別保証業務の推移	P5
③金融機関別（保証承諾・保証債務残高・代位弁済）	P6
④制度別（保証承諾・保証債務残高・代位弁済）	P8
⑤業種別（保証承諾・保証債務残高・代位弁済）	P10
⑥本支所別（保証承諾・保証債務残高）	P10
⑦保証期間別保証承諾	P11
⑧保証金額別保証承諾	P11
⑨資金用途別保証承諾	P11
⑩新規・継続別保証承諾	P11
⑪事故原因別代位弁済	P11
(3) 経営支援実績	P12

2 お知らせ

(1) 横浜市中小企業融資制度拡充のご案内	P14
(2) 協会保証制度創設のご案内	P16
(3) 令和元年度上期金融機関感謝状贈呈	P18
(4) LINE公式アカウント開設のご案内	P19
(5) 江戸・TOKYO 技とテクノの融合展のお知らせ	P20
(6) 小規模共済・経営セーフティ共済のお知らせ	P21

当協会の記章（マーク）について



記章（マーク）

英字のG（GUARANTEE [保証]）をモチーフとして、その中に三つの楕円が接した形状で構成しています。この三つの楕円は信用保証協会の存在を表しています。

- 1つ目の楕円は中小企業
- 2つ目の楕円は金融機関
- 3つ目の楕円は当協会

この楕円が結び合い、関連性や融合性を深めています。この三つの楕円の形状を英字のY（横浜YOKOHAMA）としています。記章（マーク）全体は曲線部分を多くとり入れ、柔軟性と優しさを表現しています。色（カラー）は、みなと横浜のイメージにあったブルーを基調とし、さわやかさを強調しています。

1

事業概況

(1) 令和元年度上期の保証動向

(2) 保証・代位弁済実績

- ①令和元年度上期の概況
- ②月別保証業務の推移
- ③金融機関別（保証承諾・保証債務残高・代位弁済）
- ④制度別（保証承諾・保証債務残高・代位弁済）
- ⑤業種別（保証承諾・保証債務残高・代位弁済）
- ⑥本支所別（保証承諾・保証債務残高）
- ⑦保証期間別保証承諾
- ⑧保証金額別保証承諾
- ⑨資金使途別保証承諾
- ⑩新規・継続別保証承諾
- ⑪事故原因別代位弁済

(3) 経営支援実績

※数値については、単位未満を四捨五入し表示しておりますので、諸項目の合計が一致しないこともございます。
※前年比は、前年同期比を表しています。

(1) 令和元年度上期の保証動向

保証承諾額 712億円 対前年比115.4%

令和元年度上期の保証承諾は、4,334件、712億円で、対前年比、件数115.1%、金額115.4%となりました。保証承諾に占める横浜市中小企業融資制度の構成比は66.0%となり、前年に対して1.6ポイント増加しました。

保証債務残高は、3,143億円で、対前年比97.9%となりました。

また、代位弁済は、267件、28億円で、対前年比、件数95.7%、金額84.3%となりました。

保証承諾																									
制度別	協会制度	1,210件	(118.7%)	24,180百万円	(110.2%)																				
	市制度	3,124件	(113.8%)	46,993百万円	(118.2%)																				
金融機関群別	都市銀行	283件	(86.3%)	7,085百万円	(85.2%)																				
	地方銀行	395件	(100.3%)	8,073百万円	(98.4%)																				
	第二地方銀行	402件	(131.8%)	7,697百万円	(138.1%)																				
	信用金庫	3,248件	(119.1%)	48,251百万円	(122.6%)																				
	政府系・その他	6件	(66.7%)	67百万円	(29.7%)																				
業種別	製造業	537件	(122.0%)	9,490百万円	(127.7%)																				
	建設業	1,215件	(113.0%)	19,332百万円	(117.5%)																				
	卸売業	506件	(108.4%)	9,815百万円	(100.9%)																				
	小売業	585件	(117.7%)	7,587百万円	(128.8%)																				
	サービス業	807件	(112.1%)	10,700百万円	(108.8%)																				
	その他	684件	(121.1%)	14,249百万円	(115.3%)																				
保証債務残高		28,557件	(97.6%)	314,336百万円	(97.9%)																				
保証利用企業数		18,946企業	(98.2%)																						
		<table border="1"> <thead> <tr> <th colspan="2">《組織別内訳》</th> <th>前年比</th> <th>構成比</th> </tr> </thead> <tbody> <tr> <td>個人</td> <td>2,656事業所</td> <td>(100.5%)</td> <td>(14.0%)</td> </tr> <tr> <td>株式会社</td> <td>11,087企業</td> <td>(99.6%)</td> <td>(58.5%)</td> </tr> <tr> <td>有限会社</td> <td>4,704企業</td> <td>(92.5%)</td> <td>(24.8%)</td> </tr> <tr> <td>その他</td> <td>499企業</td> <td>(113.2%)</td> <td>(2.7%)</td> </tr> </tbody> </table>				《組織別内訳》		前年比	構成比	個人	2,656事業所	(100.5%)	(14.0%)	株式会社	11,087企業	(99.6%)	(58.5%)	有限会社	4,704企業	(92.5%)	(24.8%)	その他	499企業	(113.2%)	(2.7%)
《組織別内訳》		前年比	構成比																						
個人	2,656事業所	(100.5%)	(14.0%)																						
株式会社	11,087企業	(99.6%)	(58.5%)																						
有限会社	4,704企業	(92.5%)	(24.8%)																						
その他	499企業	(113.2%)	(2.7%)																						
代位弁済	180企業(109.1%)	267件	(95.7%)	2,849百万円	(84.3%)																				

※カッコ内は対前年比

(2) 保証・代位弁済実績

①令和元年度上期の概況

(単位：百万円・%)

区 分		件 数	金 額	前 年 比
保 証	保 証 申 込	4,567	75,640	114.8%
	保 証 申 込 取 消	200	2,697	80.6%
	保 証 承 諾	4,334	71,174	115.4%
	保 証 後 取 消	108	2,164	75.2%
	償 還	3,948	61,958	93.6%
	保 証 債 務 残 高	28,557	314,336	97.9%
	保 証 債 務 平 均 残 高	28,747	313,619	95.3%
代位弁済 (元利)		267	2,849	84.3%
求償権回収 (対債務者元本)		74	1,038	121.4%

※償還の件数は完済件数。金額は内入と完済額。

※回収 (対債務者元本) の件数は元本完済件数。金額は対債務者元本回収額。

②月別保証業務の推移

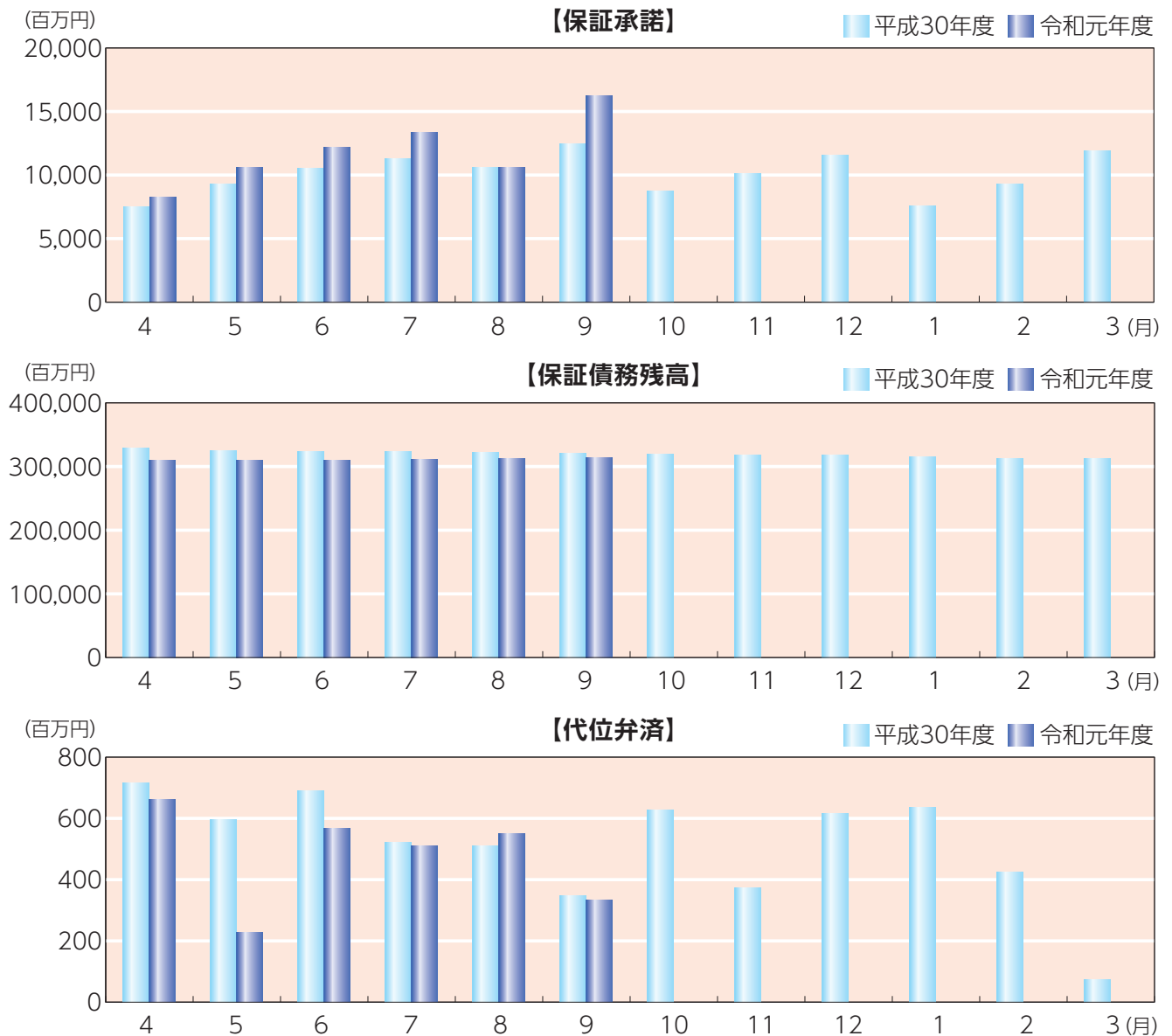

(単位：百万円・%)

	保証承諾			保証債務残高			代位弁済		
	件数	金額	前年比	件数	金額	前年比	件数	金額	前年比
平成31年4月	565	8,257	110.1	28,559	310,373	94.5	64	661	92.4
令和元年5月	659	10,603	114.5	28,533	309,616	95.1	28	227	38.1
6月	749	12,160	115.4	28,541	310,242	95.8	49	568	82.2
7月	795	13,335	117.8	28,549	311,577	96.5	43	511	98.0
8月	650	10,593	99.8	28,547	312,298	97.1	47	549	107.8
9月	916	16,225	130.1	28,557	314,336	97.9	36	333	96.1
上期計	4,334	71,174	115.4	-	-	-	267	2,849	84.3
10月									
11月									
12月									
令和2年1月									
2月									
3月									
下期計									
合計	4,334	71,174	115.4	28,557	314,336	97.9	267	2,849	84.3

③金融機関別（保証承諾・保証債務残高・代位弁済）

（単位：千円・％）

区 分	保 証 承 諾				保 証 債 務 残 高				代 位 弁 済				代 位 弁 済 率 %
	件 数	金 額	前 年 比	構 成 比	件 数	金 額	前 年 比	構 成 比	件 数	金 額	前 年 比	構 成 比	
みずほ銀行	103	1,970,600	74.6	2.8	1,240	14,923,698	84.5	4.8	16	214,093	116.1	7.5	2.91
三菱UFJ銀行	43	921,700	81.2	1.3	549	7,731,469	83.9	2.5	3	39,068	20.9	1.4	0.71
三井住友銀行	74	2,082,700	84.3	2.9	1,257	16,285,929	82.6	5.2	12	126,923	57.6	4.5	3.00
りそな銀行	63	2,109,600	102.3	3.0	611	9,818,257	92.3	3.1	0	0	-	0.0	0.21
埼玉りそな銀行	0	0	-	0.0	5	185,532	194.8	0.1	0	0	-	0.0	0.00
（都市銀行計）	(283)	(7,084,600)	(85.2)	(10.0)	(3,662)	(48,944,886)	(85.4)	(15.6)	(31)	(380,084)	(49.5)	(13.3)	(2.07)
群馬銀行	0	0	-	0.0	33	286,975	72.7	0.1	0	0	-	0.0	0.00
きらぼし銀行	40	751,400	78.2	1.1	284	3,293,265	104.9	1.1	1	986	1.1	0.0	0.03
横浜銀行	331	6,836,790	102.6	9.6	3,492	43,446,228	89.3	13.8	38	414,243	69.3	14.5	1.63
第四銀行	1	15,000	-	0.0	9	29,607	106.9	0.0	0	0	-	0.0	0.00
山梨中央銀行	1	15,000	75.0	0.0	6	54,471	116.5	0.0	0	0	-	0.0	0.00
北陸銀行	8	229,500	95.6	0.3	89	1,099,542	83.2	0.4	0	0	-	0.0	6.46
静岡銀行	10	157,800	137.8	0.2	107	1,151,940	104.9	0.4	0	0	-	0.0	0.00
スルガ銀行	1	20,000	39.8	0.0	39	304,108	77.6	0.1	0	0	-	0.0	0.00
清水銀行	0	0	-	0.0	1	9,855	85.2	0.0	0	0	-	0.0	0.00
福岡銀行	0	0	-	0.0	0	0	-	0.0	0	0	-	0.0	0.00
阿波銀行	3	48,000	33.7	0.1	15	275,384	120.3	0.1	0	0	-	0.0	0.00
（地方銀行計）	(395)	(8,073,490)	(98.4)	(11.3)	(4,075)	(49,951,375)	(90.3)	(15.9)	(39)	(415,228)	(58.1)	(14.6)	(1.56)
東日本銀行	42	881,000	220.6	1.2	281	2,988,835	94.1	1.0	3	19,838	42.9	0.7	0.65
東京スター銀行	0	0	-	0.0	4	23,423	191.3	0.0	0	0	-	0.0	0.00
神奈川銀行	320	5,870,113	128.6	8.3	1,711	19,698,797	104.5	6.3	15	186,423	94.6	6.5	1.70
大光銀行	2	38,500	28.2	0.1	29	310,030	84.9	0.1	0	0	-	0.0	5.74
静岡中央銀行	38	907,400	198.2	1.3	133	2,198,714	120.0	0.7	1	1,432	6.0	0.1	1.75
徳島銀行	0	0	-	0.0	0	0	-	0.0	0	0	-	0.0	0.00
（第二地銀協加盟行計）	(402)	(7,697,013)	(138.1)	(10.8)	(2,158)	(25,219,799)	(104.1)	(8.0)	(19)	(207,693)	(77.1)	(7.3)	(1.63)
みずほ信託銀行	0	0	-	0.0	0	0	-	0.0	0	0	-	0.0	0.00
三井住友信託銀行	0	0	-	0.0	0	0	-	0.0	0	0	-	0.0	0.00
（信託銀行計）	(0)	(0)	-	(0.0)	(0)	(0)	-	(0.0)	(0)	(0)	-	(0.0)	(0.00)

(単位：千円・%)

区 分	保証承諾				保証債務残高				代位弁済				代位弁済率 %
	件数	金額	前年比	構成比	件数	金額	前年比	構成比	件数	金額	前年比	構成比	
横浜信用金庫	1,859	28,531,695	119.6	40.1	11,235	121,092,494	101.3	38.5	119	1,396,862	121.3	49.0	2.04
かながわ信用金庫	135	2,148,790	117.1	3.0	817	8,080,795	107.0	2.6	15	127,566	79.8	4.5	1.78
湘南信用金庫	271	4,970,500	123.5	7.0	1,235	12,770,748	121.2	4.1	5	16,181	20.1	0.6	1.23
川崎信用金庫	494	5,728,800	104.6	8.1	2,773	24,187,306	104.8	7.7	26	209,632	155.3	7.4	1.66
さわやか信用金庫	40	555,300	118.5	0.8	169	1,635,521	102.7	0.5	0	0	-	0.0	0.00
芝信用金庫	60	613,600	216.9	0.9	373	2,318,619	109.9	0.7	4	11,807	164.1	0.4	0.60
城南信用金庫	376	5,504,100	165.9	7.7	1,838	18,043,334	103.8	5.7	8	79,677	144.0	2.8	0.97
世田谷信用金庫	13	198,500	166.8	0.3	70	564,507	85.6	0.2	1	4,420	30.5	0.2	0.70
(信用金庫計)	(3,248)	(48,251,285)	(122.6)	(67.8)	(18,510)	(188,693,323)	(103.4)	(60.0)	(178)	(1,846,145)	(114.6)	(64.8)	(1.79)
神奈川県医師信用組合	0	0	-	0.0	0	0	-	0.0	0	0	-	0.0	0.00
神奈川県歯科医師信用組合	0	0	-	0.0	3	5,856	55.6	0.0	0	0	-	0.0	0.00
(信用組合計)	(0)	(0)	-	(0.0)	(3)	(5,856)	(55.6)	(0.0)	(0)	(0)	-	(0.0)	(0.00)
神奈川県信用農業協同組合連合会	0	0	-	0.0	0	0	-	0.0	0	0	-	0.0	0.00
横浜農業協同組合	0	0	-	0.0	0	0	-	0.0	0	0	-	0.0	0.00
(農業協同組合計)	(0)	(0)	-	(0.0)	(0)	(0)	-	(0.0)	(0)	(0)	-	(0.0)	(0.00)
商工組合中央金庫	6	67,125	29.7	0.1	143	1,486,199	82.4	0.5	0	0	-	0.0	1.98
日本政策投資銀行	0	0	-	0.0	0	0	-	0.0	0	0	-	0.0	0.00
日本政策金融公庫 (中小公庫)	0	0	-	0.0	5	29,549	89.4	0.0	0	0	-	0.0	0.00
日本政策金融公庫 (国民公庫)	0	0	-	0.0	1	4,720	98.5	0.0	0	0	-	0.0	0.00
(政府系計)	(6)	(67,125)	(29.7)	(0.1)	(149)	(1,520,468)	(82.5)	(0.5)	(0)	(0)	-	(0.0)	(1.94)
新生銀行	0	0	-	0.0	0	0	-	0.0	0	0	-	0.0	0.00
信金中央金庫	0	0	-	0.0	0	0	-	0.0	0	0	-	0.0	0.00
中央労働金庫	0	0	-	0.0	0	0	-	0.0	0	0	-	0.0	0.00
あおぞら銀行	0	0	-	0.0	0	0	-	0.0	0	0	-	0.0	0.00
S B J 銀行	0	0	-	0.0	0	0	-	0.0	0	0	-	0.0	0.00
(その他計)	(0)	(0)	-	(0.0)	(0)	(0)	-	(0.0)	(0)	(0)	-	(0.0)	(0.00)
合 計	4,334	71,173,512	115.4	100.0	28,557	314,335,707	97.9	100.0	267	2,849,150	84.3	100.0	1.79

※代位弁済率 = $\frac{\text{代位弁済額 (平成30年10月～令和元年9月の代位弁済額の合計)}}{\text{保証債務平均残高 (平成30年10月～令和元年9月の12カ月の保証債務残高の平均)}}$

④制度別（保証承諾・保証債務残高・代位弁済）

（単位：千円・％）

区 分	保 証 承 諾				保 証 債 務 残 高				代 位 弁 済				代 位 弁 済 率 %
	件 数	金 額	前年比	構成比	件 数	金 額	前年比	構成比	件 数	金 額	前年比	構成比	
振 興 資 金	368	7,594,980	100.8	10.7	2,626	31,806,665	93.3	10.1	35	583,125	130.6	20.5	2.88
よこはまプラス資金	78	1,635,940	138.6	2.3	312	5,108,988	124.3	1.6	3	9,883	128.0	0.4	0.46
設備投資おうえん資金	64	1,725,300	-	2.4	63	1,593,523	-	0.5	0	0	-	0.0	0.00
小規模企業向け資金 (小規模企業特別、小規模プラス)	1,733	17,337,310	177.9	24.4	8,056	43,084,129	133.9	13.7	50	244,095	194.9	8.6	1.04
経 営 安 定 資 金	280	8,577,650	66.4	12.1	2,589	53,971,525	107.9	17.2	26	516,536	170.7	18.1	1.54
経営安定資金・震災対策特別	0	0	-	0.0	200	1,344,458	68.1	0.4	1	21,060	48.0	0.7	2.29
セーフティネット特別資金	43	1,818,358	95.6	2.6	2,195	29,469,223	83.3	9.4	23	240,063	42.7	8.4	1.62
台風第15号対策特別資金	18	367,000	-	0.5	3	60,000	-	0.0	0	0	-	0.0	0.00
経済変動対応資金	82	1,775,000	82.7	2.5	763	9,585,434	88.5	3.1	2	16,567	146.7	0.6	0.16
経営改善支援資金	31	949,740	-	1.3	38	1,095,517	-	0.4	0	0	-	0.0	0.00
創業おうえん資金	226	1,488,250	91.6	2.1	1,234	5,320,809	125.5	1.7	22	106,952	207.2	3.8	3.38
女性おうえん資金	27	199,937	93.7	0.3	243	928,017	110.9	0.3	2	6,512	115.0	0.2	1.27
シニアおうえん資金	36	246,770	100.2	0.4	186	973,078	129.2	0.3	3	12,296	36.4	0.4	2.35
成長サポート協調資金	117	2,535,400	198.2	3.6	211	3,687,202	188.6	1.2	0	0	-	0.0	1.38
経営力サポート資金	15	655,600	123.4	0.9	86	1,992,387	114.1	0.6	0	0	-	0.0	0.00
事 業 承 継 資 金	2	55,000	-	0.1	6	148,977	317.4	0.1	0	0	-	0.0	0.00
NPO法人サポート資金	4	31,000	27.4	0.0	27	190,233	105.3	0.1	0	0	-	0.0	4.34
(過 去 保 証 分)													
中央卸売市場再編・機能強化	0	0	-	0.0	5	31,018	84.2	0.0	0	0	-	0.0	0.00
設 備 投 資 資 金	0	0	-	0.0	52	784,769	73.9	0.3	1	23,756	-	0.8	2.59
産業立地促進資金	0	0	-	0.0	1	13,146	91.6	0.0	0	0	-	0.0	0.00
成 長 支 援	0	0	-	0.0	37	207,744	62.1	0.1	1	8,280	-	0.3	3.12
地 域 貢 献 企 業	0	0	-	0.0	4	30,372	85.3	0.0	0	0	-	0.0	0.00
拠 点 整 備	0	0	-	0.0	2	49,489	87.4	0.0	0	0	-	0.0	0.00
経 済 対 策 特 例	0	0	-	0.0	2	3,616	6.0	0.0	0	0	-	0.0	0.00
金 融 円 滑 化	0	0	-	0.0	26	116,884	83.3	0.0	0	0	-	0.0	10.69
緊急支援特別 震災特別	0	0	-	0.0	37	247,406	86.6	0.1	1	5,814	-	0.2	4.81
不 況 業 種 対 策	0	0	-	0.0	4	33,842	97.2	0.0	0	0	-	0.0	0.00
地域産業雇用支援特別	0	0	-	0.0	642	5,856,798	59.9	1.9	3	44,479	38.0	1.6	1.83
緊急借換特別資金	0	0	-	0.0	34	268,011	89.5	0.1	0	0	-	0.0	4.52
地 域 連 携 迅 速	0	0	-	0.0	16	135,229	80.8	0.0	0	0	-	0.0	13.31
地域連携少額対応	0	0	-	0.0	4	20,094	94.8	0.0	0	0	-	0.0	0.00
緊急雇用対策資金	0	0	-	0.0	1	15,574	52.9	0.0	0	0	-	0.0	0.00
経営強化サポート資金 (短期サポート)	0	0	-	0.0	1	10,000	100.0	0.0	0	0	-	0.0	0.00
経済対策特別資金	0	0	-	0.0	22	139,531	49.9	0.0	0	0	-	0.0	0.00
成 長 支 援 資 金	0	0	-	0.0	25	225,534	71.4	0.1	0	0	-	0.0	15.99
環境・エネルギー対策資金	0	0	-	0.0	4	42,800	65.9	0.0	0	0	-	0.0	0.00
第二創業支援資金	0	0	-	0.0	9	30,056	69.1	0.0	0	0	-	0.0	0.00
経営再建支援資金	0	0	-	0.0	6	78,532	78.8	0.0	0	0	-	0.0	0.00
流動資産担保資金	0	0	-	0.0	2	191,455	99.9	0.1	0	0	-	0.0	0.00
緊急借換支援資金	0	0	-	0.0	1,680	19,541,000	68.1	6.2	18	302,944	67.5	10.6	3.40
消費税対応資金	0	0	-	0.0	338	3,087,159	59.5	1.0	3	17,302	11.8	0.6	2.15
円 安 対 応 資 金	0	0	-	0.0	28	426,421	54.2	0.1	1	6,838	-	0.2	1.26
C L O 借 換 資 金	0	0	-	0.0	24	202,457	79.8	0.1	0	0	-	0.0	2.50
(市 制 度 保 証 計)	(3,124)	(46,993,235)	(118.2)	(66.0)	(21,844)	(222,149,101)	(97.9)	(70.7)	(195)	(2,166,501)	(89.2)	(76.0)	(1.89)

事業概況

(単位：千円・%)

区 分	保証承諾				保証債務残高				代位弁済				代位弁済率 %
	件数	金額	前年比	構成比	件数	金額	前年比	構成比	件数	金額	前年比	構成比	
一般保証	349	7,740,277	95.9	10.9	2,026	27,751,261	95.1	8.8	26	271,864	55.7	9.5	1.96
根 保 証	9	152,000	87.3	0.2	31	634,066	88.4	0.2	0	0	-	0.0	0.16
当座貸越根保証	43	822,000	106.1	1.2	333	6,751,572	89.0	2.2	3	34,778	665.5	1.2	1.11
事業者カードローン	7	48,000	92.3	0.1	55	247,190	84.6	0.1	0	0	-	0.0	0.00
長期経営資金保証	1	65,000	-	0.1	18	869,189	79.1	0.3	0	0	-	0.0	0.00
全 国 小 口	141	742,800	102.6	1.0	782	2,613,829	113.7	0.8	19	88,457	515.7	3.1	4.93
創業関連保証	4	14,000	28.3	0.0	43	136,341	81.1	0.0	3	5,666	151.0	0.2	3.62
創業等関連保証	0	0	-	0.0	5	28,157	78.4	0.0	0	0	-	0.0	0.00
経営力強化保証	0	0	-	0.0	5	55,044	67.0	0.0	0	0	-	0.0	0.00
経営改善サポート	0	0	-	0.0	71	1,955,719	134.2	0.6	0	0	-	0.0	3.47
経営力向上関連保証	2	140,000	466.7	0.2	21	397,505	121.2	0.1	0	0	-	0.0	0.00
よこはまアドバンテージ	387	9,719,800	106.0	13.7	1,891	30,826,105	97.0	9.8	5	79,813	194.3	2.8	0.53
よこはま創業サポート	0	0	-	0.0	1	25	7.7	0.0	0	0	-	0.0	0.00
よこはまティアアップ	7	142,000	61.6	0.2	120	1,359,624	74.9	0.4	2	11,535	-	0.4	2.59
よこはまカード500	16	78,000	243.8	0.1	37	163,768	116.1	0.1	0	0	-	0.0	0.00
特定社債保証	10	584,000	81.1	0.8	147	4,707,920	91.6	1.5	0	0	-	0.0	0.00
流動資産担保融資保証	4	196,000	100.0	0.3	7	335,755	100.0	0.1	0	0	-	0.0	0.00
借 換 保 証	2	70,000	-	0.1	226	2,899,619	85.8	0.9	2	45,454	29.0	1.6	1.99
条件変更改善型借換保証	1	5,000	2.8	0.0	44	1,130,712	99.6	0.4	0	0	-	0.0	0.00
経営革新関連保証	0	0	-	0.0	21	309,268	78.5	0.1	0	0	-	0.0	4.27
景気対応緊急保証	0	0	-	0.0	380	2,588,187	65.6	0.8	11	134,460	95.5	4.7	5.97
東日本大震災復興緊急保証	0	0	-	0.0	9	81,570	68.9	0.0	0	0	-	0.0	0.98
中小企業金融安定化特別保証	0	0	-	0.0	104	739,759	77.5	0.2	1	10,622	478.0	0.4	10.76
経営承継関連保証	0	0	-	0.0	1	57,693	87.1	0.0	0	0	-	0.0	0.00
事 業 承 継 保 証	0	0	-	0.0	0	0	-	0.0	0	0	-	0.0	0.00
継続型短期保証	14	199,000	33.2	0.3	41	622,664	44.4	0.2	0	0	-	0.0	2.85
経営支援付長期設備資金保証	4	175,000	364.6	0.3	9	343,482	254.6	0.1	0	0	-	0.0	0.00
地域経済牽引事業関連保証	0	0	-	0.0	0	0	-	0.0	0	0	-	0.0	0.00
地域経済牽引支援関連保証	0	0	-	0.0	0	0	-	0.0	0	0	-	0.0	0.00
財務要件型無保証人保証	10	259,000	64.0	0.4	29	763,181	213.2	0.2	0	0	-	0.0	0.00
危 機 関 連 保 証	0	0	-	0.0	0	0	-	0.0	0	0	-	0.0	0.00
自主廃業支援保証	0	0	-	0.0	0	0	-	0.0	0	0	-	0.0	0.00
特定経営承継関連保証	0	0	-	0.0	0	0	-	0.0	0	0	-	0.0	0.00
新技術等実証関連保証	0	0	-	0.0	0	0	-	0.0	0	0	-	0.0	0.00
革新的データ産業活用関連保証	0	0	-	0.0	0	0	-	0.0	0	0	-	0.0	0.00
先端設備等導入関連保証	0	0	-	0.0	0	0	-	0.0	0	0	-	0.0	0.00
商店街活性化促進事業関連保証	0	0	-	0.0	0	0	-	0.0	0	0	-	0.0	0.00
経営承継準備関連保証	0	0	-	0.0	0	0	-	0.0	0	0	-	0.0	0.00
特定経営承継準備関連保証	0	0	-	0.0	0	0	-	0.0	0	0	-	0.0	0.00
短期継続保証	199	3,028,400	-	4.3	256	3,817,400	-	1.2	0	0	-	0.0	0.00
(協会保証計)	(1,210)	(24,180,277)	(110.2)	(34.0)	(6,713)	(92,186,606)	(97.7)	(29.3)	(72)	(682,649)	(71.9)	(24.0)	(1.54)
合 計	4,334	71,173,512	115.4	100.0	28,557	314,335,707	97.9	100.0	267	2,849,150	84.3	100.0	1.79

※代位弁済率 = $\frac{\text{代位弁済額 (平成30年10月～令和元年9月の代位弁済額の合計)}}{\text{保証債務平均残高 (平成30年10月～令和元年9月の12カ月の保証債務残高の平均)}}$

⑤業種別（保証承諾・保証債務残高・代位弁済）

(単位：千円・%)

区 分	保証承諾				保証債務残高				代位弁済				代位 弁済率 %
	件数	金額	前年比	構成比	件数	金額	前年比	構成比	件数	金額	前年比	構成比	
製 造 業	537	9,489,645	127.7	13.3	3,740	47,269,878	94.7	15.0	32	315,581	50.4	11.1	1.09
建 設 業	1,215	19,332,203	117.5	27.2	8,381	90,257,273	96.6	28.7	78	971,678	175.0	34.1	2.03
卸 売 業	506	9,815,193	100.9	13.8	3,582	48,497,657	95.1	15.4	37	494,991	46.0	17.4	2.94
小 売 業	387	5,405,227	125.1	7.6	2,883	27,604,372	97.1	8.8	40	496,595	167.0	17.4	2.82
飲 食 業	198	2,181,550	138.8	3.1	1,439	10,502,252	99.2	3.3	21	127,480	43.8	4.5	1.69
運 輸 倉 庫 業	114	2,007,975	88.3	2.8	857	12,996,037	99.7	4.1	2	20,859	39.1	0.7	0.45
サ ー ビ ス 業	807	10,700,350	108.8	15.0	5,417	48,994,084	101.7	15.6	43	329,716	81.9	11.6	1.37
不 動 産 業	520	11,571,870	120.6	16.3	1,915	24,906,349	106.5	7.9	9	54,063	199.1	1.9	0.33
印 刷 業	24	409,700	104.5	0.6	181	2,280,304	102.9	0.7	1	2,591	6.1	0.1	0.43
出 版 業	1	5,000	500.0	0.0	17	96,493	116.4	0.0	1	866	-	0.0	0.90
そ の 他 産 業	25	254,800	259.5	0.4	145	931,008	98.2	0.3	3	34,729	501.1	1.2	3.77
合 計	4,334	71,173,512	115.4	100.0	28,557	314,335,707	97.9	100.0	267	2,849,150	84.3	100.0	1.79

※代位弁済率 = $\frac{\text{代位弁済額（平成30年10月～令和元年9月の代位弁済額の合計）}}{\text{保証債務平均残高（平成30年10月～令和元年9月の12カ月の保証債務残高の平均）}}$

⑥本支所別（保証承諾・保証債務残高）

(単位：千円・%)

	保証承諾				保証債務残高			
	件数	金額	前年比	構成比	件数	金額	前年比	構成比
本 保 証 課	670	12,059,912	158.9	16.9	3,534	39,022,814	119.3	12.4
所 企 業 支 援 課	65	1,500,790	102.4	2.1	3,581	48,801,498	96.0	15.5
北 部 支 所	1,397	21,294,295	132.6	29.9	7,423	76,909,651	112.1	24.5
西 部 支 所	1,424	23,564,736	120.3	33.1	8,257	89,848,740	110.3	28.6
南 部 支 所	778	12,753,780	115.0	17.9	5,762	59,753,003	107.0	19.0
合 計	4,334	71,173,512	115.4	100.0	28,557	314,335,707	97.9	100.0

⑦保証期間別保証承諾

(単位：千円・%)

区 分	保 証 承 諾			
	件 数	金 額	前年比	構成比
3か月以下	25	356,500	76.3	0.5
6か月 //	98	1,630,873	103.6	2.3
1か年 //	640	13,344,730	137.1	18.8
2か年 //	136	1,459,110	114.0	2.1
3か年 //	321	2,607,270	124.3	3.7
5か年 //	1,065	10,876,565	122.7	15.3
7か年 //	1,035	16,400,080	85.5	23.0
10か年 //	881	20,232,395	125.8	28.4
10か年超	133	4,265,990	177.0	6.0
合 計	4,334	71,173,512	115.4	100.0

⑧保証金額別保証承諾

(単位：千円・%)

区 分	保 証 承 諾			
	件 数	金 額	前年比	構成比
1,000 以下	156	146,823	105.2	0.2
2,000 //	231	425,700	102.1	0.6
3,000 //	361	1,052,520	105.4	1.5
5,000 //	616	2,866,430	116.6	4.0
10,000 //	964	8,348,885	121.3	11.7
15,000 //	461	6,270,259	130.1	8.8
20,000 //	521	10,017,850	125.1	14.1
30,000 //	417	11,287,125	100.1	15.9
50,000 //	420	17,819,800	117.7	25.0
60,000 //	83	4,756,394	115.3	6.7
70,000 //	33	2,205,727	114.9	3.1
80,000 //	56	4,417,000	110.1	6.2
100,000 //	9	825,000	181.7	1.2
150,000 //	6	734,000	141.5	1.0
150,000 超	0	0	-	0.0
合 計	4,334	71,173,512	115.4	100.0

⑨資金使途別保証承諾

(単位：千円・%)

区 分	保 証 承 諾			
	件 数	金 額	前年比	構成比
運 転	3,626	61,349,756	113.8	86.2
設 備	226	3,482,670	203.7	4.9
運 転 ・ 設 備	482	6,341,087	104.4	8.9
合 計	4,334	71,173,512	115.4	100.0

⑩新規・継続別保証承諾

(単位：千円・%)

区 分	保 証 承 諾			
	件 数	金 額	前年比	構成比
新 規	745	6,414,107	113.6	9.0
継 続	3,589	64,759,405	115.5	91.0
合 計	4,334	71,173,512	115.4	100.0

※過去に利用があった先は全て継続に区分

⑪事故原因別代位弁済

(単位：千円・%)

区 分	代 位 弁 済			
	件 数	金 額	前年比	構成比
売 上 受 注 減 少 (一般的商況不振)	158	1,730,594	89.5	60.7
売 上 受 注 減 少 (競争激化等)	5	74,417	17.0	2.6
取 引 先 の 倒 産	1	11,940	93.8	0.4
回 収 困 難	17	190,761	182.6	6.7
事 業 拡 張 ・ 設 備 投 資 の 過 大	2	22,884	-	0.8
金 融 困 難	16	156,943	83.8	5.5
経 営 管 理 の 放 漫	10	76,004	92.2	2.7
災 害 ・ 事 故 ・ そ の 他	19	186,286	60.2	6.5
不 明	26	248,733	202.4	8.7
保 証 人 事 故	13	150,588	80.6	5.3
合 計	267	2,849,150	84.3	100.0

(3) 経営支援実績

当協会では、中小企業・小規模事業者のニーズにあった経営支援に取り組んでいます。
令和元年度上期の実績は、次のとおりです。

① 外部専門家派遣事業

中小企業診断士等の専門家を派遣して、経営改善等の提案や経営改善等計画の策定支援を行っています。

特定課題の解決のため、1日から外部専門家派遣をご利用できる「ターゲット支援」の取組みも開始しています。

(いずれも費用は当協会が全額負担)

- 経営改善等提案 50企業
(3～5回の訪問で課題を明らかにし、改善提案を行います。)
- 経営改善等計画策定支援 24企業
(5～8回の訪問でアクションプラン、数値計画等を作成します。)
- 既支援先フォローアップ支援 53企業
(ご希望の方には専門家によるフォローアップを3年間実施します。)
- ターゲット支援 7企業 ※経営改善等提案の内数
(1～3回の訪問で具体的な経営課題の解決に向けた支援をします。)



【令和元年上期の業種別派遣実績・ご利用されたお客様の評価】

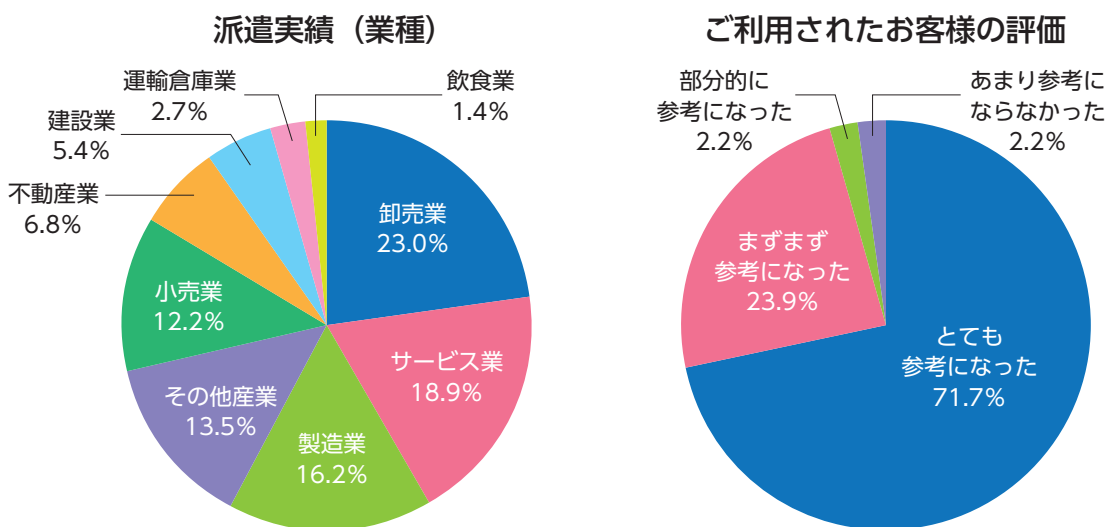

② 経営サポート会議

経営サポート会議の開催実績 11企業

2

お知らせ

- (1) 横浜市中企業融資制度拡充のご案内
- (2) 協会保証制度創設のご案内
- (3) 令和元年度上期金融機関感謝状贈呈
- (4) LINE公式アカウント開設のご案内
- (5) 江戸・TOKYO 技とテクノの融合展のお知らせ
- (6) 小規模共済・経営セーフティ共済のお知らせ

(1) 横浜市中小企業融資制度拡充のご案内

① 台風第15号対策特別資金、同資金（セーフティネット保証4号型）

令和元年台風第15号により、売上高等が減少している市内中小企業の皆さまの資金繰りを支援するため、台風第15号対策特別資金、同資金セーフティネット保証4号型が創設されました。

融 資 対 象 者	<ul style="list-style-type: none"> ●台風第15号対策特別資金 次のいずれかに該当する中小企業者。 <ol style="list-style-type: none"> 1 令和元年台風第15号の影響により、最近1か月の純売上高が、最近3か年のいずれかの年の同月と比較して、減少している方 2 令和元年台風第15号の影響により、最近1か月の売上高総利益率が、最近3か年のいずれかの年の同月と比較して、減少している方 3 令和元年台風第15号の影響を受け、当該災害による被害について「り災証明書」の発行を受けた方 ●台風第15号対策特別資金（セーフティネット保証4号型） 令和元年台風第15号による災害に関して、中小企業信用保険法第2条第5項第4号の規定に基づく認定を受けた中小企業者 										
資 金 使 途	運転資金及び設備資金										
融 資 額	<ul style="list-style-type: none"> ●台風第15号対策特別資金 8,000万円以内 ●台風第15号対策特別資金（セーフティネット保証4号型） 2億8,000万円以内 										
融 資 利 率	<table style="width: 100%; border-collapse: collapse;"> <tr> <td style="width: 50%;">1年以内</td> <td>年0.8%以内</td> </tr> <tr> <td>1年超3年以内</td> <td>年1.2%以内</td> </tr> <tr> <td>3年超5年以内</td> <td>年1.4%以内</td> </tr> <tr> <td>5年超10年以内</td> <td>年1.6%以内</td> </tr> <tr> <td>10年超</td> <td>年2.0%以内</td> </tr> </table>	1年以内	年0.8%以内	1年超3年以内	年1.2%以内	3年超5年以内	年1.4%以内	5年超10年以内	年1.6%以内	10年超	年2.0%以内
1年以内	年0.8%以内										
1年超3年以内	年1.2%以内										
3年超5年以内	年1.4%以内										
5年超10年以内	年1.6%以内										
10年超	年2.0%以内										
融 資 期 間	運転資金 10年以内（据置期間24か月を含む） 設備資金 15年以内（据置期間24か月を含む）										
保 証 料 率	<ul style="list-style-type: none"> ●台風第15号対策特別資金 融資額3,000万円以内（借換え分を除く）は、横浜市が全額助成 融資額3,000万円超分（借換え分含む）は、0.350%～1.800%（※） ※責任共有保証料率から当協会が0.1%割引 ●台風第15号対策特別資金（セーフティネット保証4号型） 融資額3,000万円以内（借換え分を除く）は、横浜市が全額助成 融資額3,000万円超分（借換え分含む）は、0.90%（※） ※当協会の0.1%割引後の料率 										

② 経済変動対応資金（消費税対応特例）

消費税率の引上げ（8%から10%）に伴い、駆け込み需要の反動等による売上高の減少など、企業経営への影響が考えられることから、経済変動対応資金に短期間の売上高等の減少を要件とする消費税対応特例が創設されました。

融資対象者	次のいずれかに該当する中小企業者 1 最近1か月の純売上高が、最近3か年のいずれかの年の同月と比較して、5%以上減少している方 2 最近1か月の売上高総利益率が、最近3か年のいずれかの年の同月と比較して、5%以上減少している方
資金用途	運転資金及び設備資金
融資額	8,000万円以内
融資利率	1年以内 年0.9%以内 1年超3年以内 年1.2%以内 3年超5年以内 年1.4%以内 5年超 年1.6%以内
融資期間	10年以内（据置期間12か月を含む）
保証料率	年0.3375%～1.4250% (融資額5,000万円を上限に横浜市が1/4助成)

(2) 協会保証制度創設のご案内

① 社外高度人材活用新事業分野開拓関連保証

本制度は、中小企業強靱化法に基づき、主務大臣の認定を受けた社外高度人材活用新事業分野開拓事業計画に従って行われる社外高度人材活用新事業分野開拓事業を支援する保証です。

融資対象者	中小企業信用保険法上の「中小企業者」
資金用途	主務大臣の認定を受けた社外高度人材活用新事業分野開拓事業計画に従って行われる社外高度人材活用新事業分野開拓事業に必要な資金
融資額	2億8,000万円（組合等4億8,000万円） ※海外投資関係保険、新事業開拓保険利用時3億円以内（組合等6億円以内）
融資利率	金融機関所定利率
融資期間	運転資金5年以内（据置期間1年以内を含む） 設備資金、運転設備資金7年以内（据置期間1年以内を含む）
保証料率	0.68% ※特別小口保険利用時0.80% 海外投資関係保険、新事業開拓保険利用時1.00%

② 事業継続力強化関連保証

本制度は、中小企業強靱化法に基づき、経済産業大臣の認定を受けた事業継続力強化計画に従って行われる事業継続力強化を支援する保証です。

融資対象者	中小企業信用保険法上の「中小企業者」
資金用途	経済産業大臣の認定を受けた事業継続力強化計画に従って行われる事業継続力強化に必要な資金
融資額	2億8,000万円（組合等4億8,000万円） ※海外投資関係保険利用時4億円以内（組合等6億円以内） 新事業開拓保険利用時3億円以内（組合等6億円以内）
融資利率	金融機関所定利率
融資期間	運転資金5年以内（据置期間1年以内を含む） 設備資金、運転設備資金7年以内（据置期間1年以内を含む）
保証料率	0.68% ※特別小口保険利用時0.80% 海外投資関係保険、新事業開拓保険利用時1.00%

③ 連携事業継続力強化関連保証

本制度は、中小企業強靱化法に基づき、経済産業大臣の認定を受けた連携事業継続力強化計画に従って行われる連携事業継続力強化を支援する保証です。

融資対象者	中小企業信用保険法上の「中小企業者」
資金使途	経済産業大臣の認定を受けた連携事業継続力強化計画に従って行われる連携事業継続力強化に必要な資金
融資額	2億8,000万円（組合等4億8,000万円） ※海外投資関係保険、新事業開拓保険利用時3億円以内（組合等6億円以内）
融資利率	金融機関所定利率
融資期間	運転資金5年以内（据置期間1年以内を含む） 設備資金、運転設備資金7年以内（据置期間1年以内を含む）
保証料率	0.68% ※特別小口保険利用時0.80% 海外投資関係保険、新事業開拓保険利用時1.00%

④ 小規模事業者支援関連保証

本制度は、商工会及び商工会議所による小規模事業者の支援に関する法律に基づき、都道府県知事の認定を受けた事業継続力強化支援計画に従って行われる事業継続力強化支援事業又は経済産業大臣の認定を受けた経営発達支援計画に従って行われる経営発達支援事業を支援する保証です。

融資対象者	(1) 都道府県知事の認定を受けた事業継続力強化支援計画において事業継続力強化支援事業を実施する者とされた一般社団法人、一般財団法人又は特定非営利活動法人 (2) 経済産業大臣の認定を受けた経営発達支援計画において経営発達支援事業を実施する者とされた一般社団法人、一般財団法人又は特定非営利活動法人
資金使途	都道府県知事の認定を受けた事業継続力強化支援計画に従って行われる事業継続力強化支援事業又は経済産業大臣の認定を受けた経営発達支援計画に従って行われる経営発達支援事業に必要な資金
融資額	2億8,000万円
融資利率	金融機関所定利率
融資期間	10年以内（据置期間1年以内を含む）
保証料率	1.15%

(3) 令和元年度上期金融機関感謝状贈呈

令和元年度上期において、保証制度を活用し中小企業・小規模事業者の資金調達をご支援いただいた金融機関の店舗に対し感謝状を贈呈いたしました。

また、令和元年度下期においても、信用保証・経営支援を通じて市内中小企業・小規模事業者の金融の円滑化に貢献をいただいた店舗に対し、感謝状の贈呈を実施させていただきます。

今後とも金融機関との連携を強化し、中小企業・小規模事業者の金融円滑化や経営支援に貢献してまいりますので、ご理解とご協力のほど、よろしくお願いいたします。

基本要件				
部門ごとに合計ポイントで順位付けをし、グループ（保証債務残高）ごと上位2店舗				
①20億円以上 …………… 上位2店舗				
②15億円以上20億円未満 …………… 上位2店舗				
③15億円未満 …………… 上位2店舗				
対象項目1件あたりに応じて下記ポイントを付与します。				
グループ	順位	① 金融機関名	② 金融機関名	③ 金融機関名
創業保証	1位	横浜信用金庫 本店営業部	横浜信用金庫 鶴見支店	横浜信用金庫 野毛町支店
	2位	横浜信用金庫 鴨居支店	横浜信用金庫 十日市場支店	横浜信用金庫 大倉山支店
小規模事業者向け保証	1位	川崎信用金庫 綱島支店	川崎信用金庫 大倉山支店	川崎信用金庫 潮見橋支店
	2位	横浜信用金庫 本店営業部	川崎信用金庫 市が尾支店	川崎信用金庫 六ッ川支店
協調融資保証	1位	横浜信用金庫 本店営業部	城南信用金庫 横浜支店	静岡中央銀行 中山支店
	2位	横浜信用金庫 横浜西口支店	川崎信用金庫 大倉山支店	城南信用金庫 小机支店
経営者保証を付さない保証	1位	横浜信用金庫 戸塚支店	東日本銀行 横浜支店	みずほ銀行 新横浜支店
	2位	横浜信用金庫 中山支店	該当なし	城南信用金庫 綱島支店
経営支援	1位	横浜銀行 元町支店	神奈川銀行 上大岡支店	横浜銀行 戸塚支店
	2位	神奈川銀行 横浜西口支店	川崎信用金庫 大倉山支店	横浜銀行 上大岡支店
表彰部門	対象制度			
創業保証	①協会制度 ・創業関連保証 1ポイント ・創業等関連保証 1ポイント		②市制度 ・創業おうえん資金 1ポイント ・女性おうえん資金 1ポイント ・シニアおうえん資金 1ポイント	
	①協会制度 ・小口零細企業保証 1ポイント		②市制度 ・小規模企業特別資金 1ポイント ・小規模プラス資金 1ポイント (いずれも「小口おうえん特例」を含む)	
小規模事業者向け保証	①協会制度 ・よこはまタイアップ保証 1ポイント		②市制度 ・成長サポート協調資金 1ポイント	
協調融資保証	①協会制度 ・財務要件型無担保無保証人制度 1ポイント ・金融機関連携型・担保型での経営者保証を付さない保証 1ポイント		②市制度 ・経営力サポート資金 1ポイント (融資対象者1の経営力強化保証分のみ対象) ・経営改善支援資金 1ポイント ・事業承継資金 2ポイント ・設備投資おうえん資金 2ポイント (融資対象者1の経営支援特例の適用のみ対象)	
経営者保証を付さない保証	①協会制度 ・経営力強化保証 1ポイント ・経営改善サポート保証 1ポイント ・条件変更改善型借換保証 1ポイント ・事業承継保証 2ポイント ・経営承継関連保証 2ポイント ・特定経営承継関連保証 2ポイント ・経営支援付長期設備資金保証 2ポイント ・経営承継準備関連保証 2ポイント ・特定経営承継準備関連保証 2ポイント		②市制度 ・経営力サポート資金 1ポイント (融資対象者1の経営力強化保証分のみ対象) ・経営改善支援資金 1ポイント ・事業承継資金 2ポイント ・設備投資おうえん資金 2ポイント (融資対象者1の経営支援特例の適用のみ対象)	
	③専門家派遣事業をご紹介いただき派遣に結び付いた件数 ・経営改善の提案・計画策定 各1ポイント ・事業承継の提案・計画策定 各2ポイント ・生産性向上の提案・計画策定 各2ポイント		④経営サポート会議をご依頼いただいた件数に応じて2ポイント	
	⑤求償権消滅保証 2ポイント			

※1企業で同一部門の保証制度を同一保証日で承諾（複数利用）したもについては、保証承諾1件として集計します。

※当協会の保証利用残高がない金融機関店舗の専門家派遣事業については対象外とします。

※承諾件数には承諾後取下げしたものは含めません。

※承諾件数、合計ポイントが同数の場合は基準日における保証債務残高が大きい店舗を上位とします。

(4) LINE公式アカウント開設のご案内

令和元年8月にLINE公式アカウントを開設しました。保証制度のご案内、各種広報物発刊のお知らせ等、情報発信してまいりますので、ご活用ください。

横浜市信用保証協会 LINE公式アカウント

を開設しました。

中小企業の皆さまに役立つ情報をお届けします。

友だち登録をお願いします!



配信する情報

- 保証制度のご案内
- 各種イベント開催のお知らせ
- 各種広報物発刊のお知らせ
- 関係機関からのお知らせ 等

「公式アカウント」画面から登録する場合

1 協会名を検索

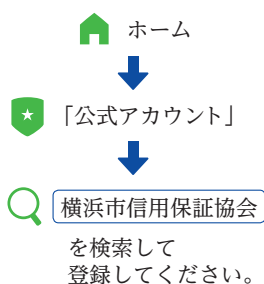

「友だち追加」画面から登録する場合

2 QRコード読み込み

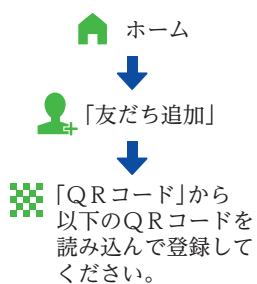

3 ID検索

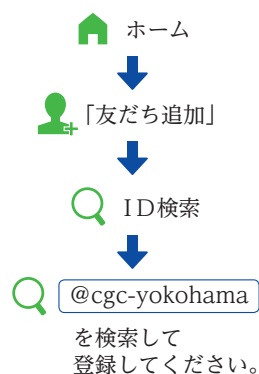

- コミュニケーションアプリ「LINE」はLINE株式会社が提供するアプリです。LINEのご利用設定は、お客様をお願いします。
- 横浜市信用保証協会の公式アカウントの友だち登録をするためには、お客様自身でLINEの登録を行う必要があります。
- LINEは、友だち登録をしていただいた方に役立つ情報などを一斉送信するサービスです。個別の返信はいたしかねますので、予めご了承ください。

お問い合わせ 総務部経営企画課 (TEL) 045-662-6622

横浜の中小企業の「明日」を身近でサポート

 横浜市信用保証協会

(5) 江戸・TOKYO 技とテクノの融合展のお知らせ

中小企業・小規模事業者の皆さまの事業の拡大・発展に貢献することを目的とした中小企業総合ビジネスフェア「江戸・TOKYO 技とテクノの融合展」が令和2年2月に東京国際フォーラムで開催されますので、ご興味をお持ちの方はご来場ください。

江戸・TOKYO 技とテクノの融合展2020



新たな出会い、ビジネスチャンスの創出！
幅広い業種の魅力に溢れた中小企業による総合ビジネスフェア！

2020年2月19日(水) 午前10時から午後5時

入場
無料

東京国際フォーラム ホールE
ロビーギャラリー

TOKYO GUARANTEE 東京信用保証協会

お問い合わせ先：東京信用保証協会 ビジネスフェア実行委員会事務局 TEL：03-3272-2070

(6) 小規模共済・経営セーフティ共済のお知らせ

安心 安全 国がつくった

小規模企業共済

こんな悩みにお応えします

年金だけでは不十分で、不安がある

自分で積み増しするには、どんなものがあるの？

制度の特長

- 1 経営者のための退職金制度**
小規模企業の個人事業主(共同経営者を含む)または会社等の役員の方が廃業や退職後の生活資金、事業再建資金をあらかじめ準備しておく共済制度です。
- 2 掛金は全額所得控除**
掛金は、全額が「小規模企業共済等掛金控除」として、課税対象所得から控除できます。
- 3 受取時も税制メリット**
共済金の受取は、一括の場合は「退職所得扱い」、分割の場合は「公的年金等の雑所得扱い」です。

他にもこんな特徴があります。

- 契約者貸付けの利用が可能
契約者(一定の資格者)の方は、緊急時や災害時などに事業資金等の貸付けが受けられます。
- 共済金の受給権は差押禁止
共済金・解約手当金の受給権は、国税等滞納の差押え以外は差押禁止債権として保護されます。

※ 詳しくは、ホームページまたはパンフレットをご覧ください

経営者のための退職金制度です!

Be a Great Small. 中小機構

TEL:050-5541-7171 (共済相談室)

小規模共済 検索

中小企業倒産防止共済制度

経営セーフティ共済

経営セーフティ共済は、取引先事業者が倒産し、売掛金債権等が回収困難になった場合に、貸付けが受けられる共済制度です。「もしも」のときの資金調達手段として当面の資金繰りをバックアップします。

中小企業倒産防止共済制度の特長

- 1 掛金の10倍の範囲内で最高8,000万円まで貸付け**
「回収困難となった売掛金債権等の額」と「掛金総額の10倍に相当する額(最高8,000万円)」のいずれか少ない額となります。償還期間は共済金の貸付金額に応じて5年~7年(据置期間6か月を含む)で毎月均等償還です。
- 2 貸付条件は無担保・無保証人**
共済金の貸付けは、「無担保・無保証人」「無利子」です。ただし、共済金の貸付けを受けると貸付額の10分の1に相当する額が積み立てた掛金総額から控除されます。
- 3 掛金は税法上損金(法人)または必要経費(個人事業)に**
掛金月額は、5千円~20万円の範囲内(5千円単位)で自由に選べます。

取引先の倒産から会社を守る制度です!

Be a Great Small. 中小機構

経営セーフティ共済 検索

TEL:050-5541-7171 (共済相談室)

本 所

保証担当地区

■中区 ■磯子区

〒231-8505 中区山下町22 (山下町SSKビル9階・10階)
 (9階) 総務部 (総務課、経営企画課、情報システム課)
 TEL: 045-662-6622 FAX: 045-662-6921
 (10階) 営業部 (保証課、企業支援課、営業統括課)
 TEL: 045-662-6623 FAX: 045-661-0089
 管理部 (調整課)
 TEL: 045-662-6624 FAX: 045-661-0519
 管理部 (管理課)
 TEL: 045-662-6625 FAX: 045-681-3386
 コンプライアンス統括室
 TEL: 045-662-6627 FAX: 045-681-3386
 <アクセス> みなとみらい線日本大通り駅 3番文センター出口より徒歩約3分
 JR関内駅 南口より徒歩約12分・JR石川町駅 中華街口より徒歩約13分
 横浜市営地下鉄関内駅 1番出口より徒歩約12分



北 部 支 所

保証担当地区

■港北区 ■緑区 ■青葉区 ■都筑区

〒222-0033 港北区新横浜3-9-18 (新横浜TECHビルB館6階)
 TEL: 045-470-5600 FAX: 045-470-7170
 <アクセス> JR新横浜駅「横浜アリーナ」方面出口から徒歩約7分
 横浜市営地下鉄新横浜駅 7番出口より徒歩約4分
 ※相鉄・東急直通線工事の影響により一部通行ができない箇所がございます。

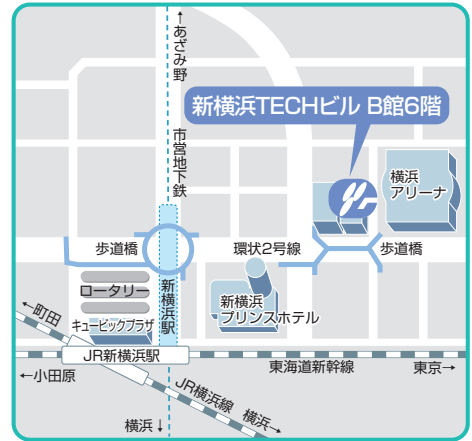

西 部 支 所

保証担当地区

■鶴見区 ■神奈川区 ■西区 ■保土ヶ谷区 ■旭区 ■瀬谷区

〒220-0004 西区北幸1-6-1 (横浜ファーストビル7階)
 TEL: 045-319-5335 FAX: 045-319-5340
 <アクセス> 横浜駅 西口より徒歩約3分
 横浜市営地下鉄横浜駅 10番出口より徒歩約1分



南 部 支 所

保証担当地区

■南区 ■金沢区 ■戸塚区 ■港南区 ■栄区 ■泉区

〒233-0002 港南区上大岡西1-6-1 (ゆめおおかオフィスタワー 22階)
 TEL: 045-844-6621 FAX: 045-845-0641
 <アクセス> 京浜急行上大岡駅 3階改札口より徒歩約3分
 横浜市営地下鉄上大岡駅 6番出口より徒歩約3分

