

事業概況

平成30年度

横浜の中小企業の「明日」を身近でサポート

 横浜市信用保証協会

<http://www.sinpo-yokohama.or.jp>

目次

1 事業概況

平成30年度の保証動向	P 3
事業概況	
(1)平成30年度事業概況	P 4
(2)月別保証業務の推移	P 5
(3)金融機関別（保証承諾・保証債務残高・代位弁済）	P 6
(4)制度別（保証承諾・保証債務残高・代位弁済）	P 8
(5)業種別（保証承諾・保証債務残高・代位弁済）	P 10
(6)本支所別（保証承諾・保証債務残高）	P 10
(7)保証期間別保証承諾	P 11
(8)保証金額別保証承諾	P 11
(9)資金使途別保証承諾	P 11
(10)新規・継続別保証承諾	P 11
(11)事故原因別代位弁済	P 11

2 お知らせ

(1)令和元年度 横浜市中企業融資制度のご案内	P 13
(2)平成30年度下期 金融機関感謝状贈呈	P 19
(3)令和元年度 金融機関感謝状贈呈基準	P 20
ご相談窓口のご案内	P 21

当協会の記章（マーク）について



記章（マーク）

英字のG（GUARANTEE [保証]）をモチーフとして、その中に三つの楕円が接した形状で構成しています。この三つの楕円は信用保証協会の存在を表しています。

- 1つ目の楕円は中小企業
- 2つ目の楕円は金融機関
- 3つ目の楕円は当協会

この楕円が結び合い、関連性や融合性を深めています。この三つの楕円の形状を英字のY（横浜YOKOHAMA）としています。記章（マーク）全体は曲線部分を多くとり入れ、柔軟性と優しさを表現しています。色（カラー）は、みなと横浜のイメージにあったブルーを基調とし、さわやかさを強調しています。

1

事業概況

平成30年度の保証動向

事業概況

- (1)平成30年度事業概況
- (2)月別保証業務の推移
- (3)金融機関別（保証承諾・保証債務残高・代位弁済）
- (4)制度別（保証承諾・保証債務残高・代位弁済）
- (5)業種別（保証承諾・保証債務残高・代位弁済）
- (6)本支所別（保証承諾・保証債務残高）
- (7)保証期間別保証承諾
- (8)保証金額別保証承諾
- (9)資金使途別保証承諾
- (10)新規・継続別保証承諾
- (11)事故原因別代位弁済

※数値については、単位未満を四捨五入し表示しておりますので、諸項目の合計が一致しないこともございます。

平成30年度の保証動向

保証承諾額 1,209億円 対前年比96.3%

平成30年度の保証承諾は、7,499件、1,209億円で、対前年比、件数99.5%、金額96.3%となりました。保証承諾に占める横浜市中小企業融資制度の構成比は63.6%となり、前年に対して0.3ポイント減少しました。

保証債務残高は、3,129億円で、対前年比94.6%となりました。

また、代位弁済は、514件、61億円で、対前年比、件数104.0%、金額122.2%となりました。

保証承諾																									
制度別	協会制度	2,122件	(96.5%)	44,040百万円	(97.2%)																				
	市制度	5,377件	(100.7%)	76,884百万円	(95.8%)																				
金融機関群別	都市銀行	646件	(83.6%)	15,745百万円	(82.5%)																				
	地方銀行	744件	(86.8%)	15,816百万円	(88.5%)																				
	第二地方銀行	641件	(101.9%)	11,780百万円	(101.9%)																				
	信用金庫	5,444件	(103.8%)	77,096百万円	(100.8%)																				
	政府系・その他	24件	(66.7%)	487百万円	(85.8%)																				
業種別	製造業	876件	(91.6%)	14,653百万円	(84.9%)																				
	建設業	2,193件	(97.5%)	33,165百万円	(92.5%)																				
	卸売業	911件	(95.5%)	18,883百万円	(100.1%)																				
	小売業	991件	(103.2%)	12,471百万円	(102.3%)																				
	サービス業	1,414件	(105.6%)	19,070百万円	(103.8%)																				
	その他	1,114件	(106.5%)	22,682百万円	(101.0%)																				
保証債務残高		28,668件	(97.0%)	312,938百万円	(94.6%)																				
保証利用企業数		19,108企業 (98.9%)																							
		<table border="1"> <thead> <tr> <th colspan="2">《組織別内訳》</th> <th>前年比</th> <th>構成比</th> </tr> </thead> <tbody> <tr> <td>個人</td> <td>2,638事業所</td> <td>(100.0%)</td> <td>(13.8%)</td> </tr> <tr> <td>株式会社</td> <td>11,087企業</td> <td>(100.1%)</td> <td>(58.0%)</td> </tr> <tr> <td>有限会社</td> <td>4,909企業</td> <td>(94.3%)</td> <td>(25.7%)</td> </tr> <tr> <td>その他</td> <td>474企業</td> <td>(117.6%)</td> <td>(2.5%)</td> </tr> </tbody> </table>				《組織別内訳》		前年比	構成比	個人	2,638事業所	(100.0%)	(13.8%)	株式会社	11,087企業	(100.1%)	(58.0%)	有限会社	4,909企業	(94.3%)	(25.7%)	その他	474企業	(117.6%)	(2.5%)
《組織別内訳》		前年比	構成比																						
個人	2,638事業所	(100.0%)	(13.8%)																						
株式会社	11,087企業	(100.1%)	(58.0%)																						
有限会社	4,909企業	(94.3%)	(25.7%)																						
その他	474企業	(117.6%)	(2.5%)																						
代位弁済	304企業(102.7%)	514件	(104.0%)	6,132百万円	(122.2%)																				

※カッコ内は対前年比

事業概況

(1) 平成30年度事業概況

(単位：千円・%)

区 分		件 数	金 額	前 年 比
保 証	保 証 申 込	7,968	129,155,853	95.9%
	保 証 申 込 取 消	459	6,395,794	91.8%
	保 証 承 諾	7,499	120,923,576	96.3%
	保 証 後 取 消	287	5,881,260	113.0%
	償 還	7,667	129,205,535	95.0%
	保 証 債 務 残 高	28,668	312,937,794	94.6%
	保 証 債 務 平 均 残 高	29,132	319,876,322	94.5%
調 整・代 位 弁 済	延 滞 ・ 事 故 発 生	1,098	11,969,188	89.2%
	代 位 弁 済 被 請 求	512	5,902,255	112.5%
	代 位 弁 済 (元 利)	514	6,131,763	122.2%
	代 位 弁 済 被 請 求 残 高	65	677,836	74.1%
求償権回収 (対債務者元本)		152	1,606,307	80.2%

※償還の件数は完済件数。金額は内入と完済額。

※回収 (対債務者元本) の件数は元本完済件数。金額は対債務者元本回収額。

(2) 月別保証業務の推移

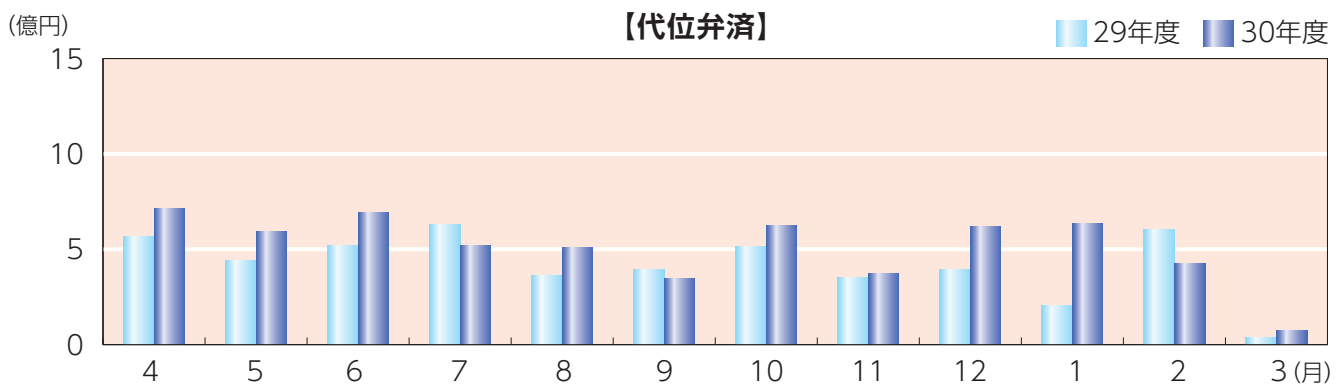
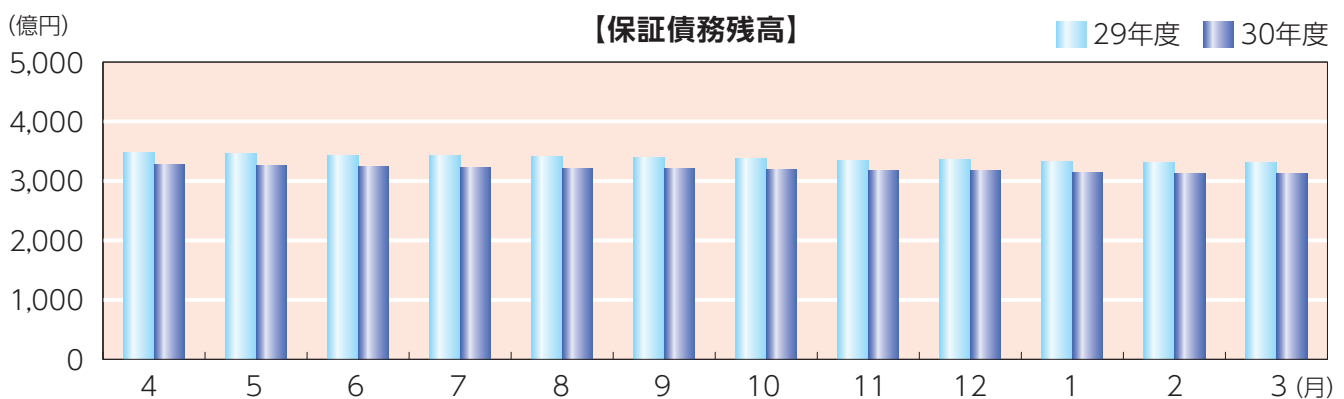
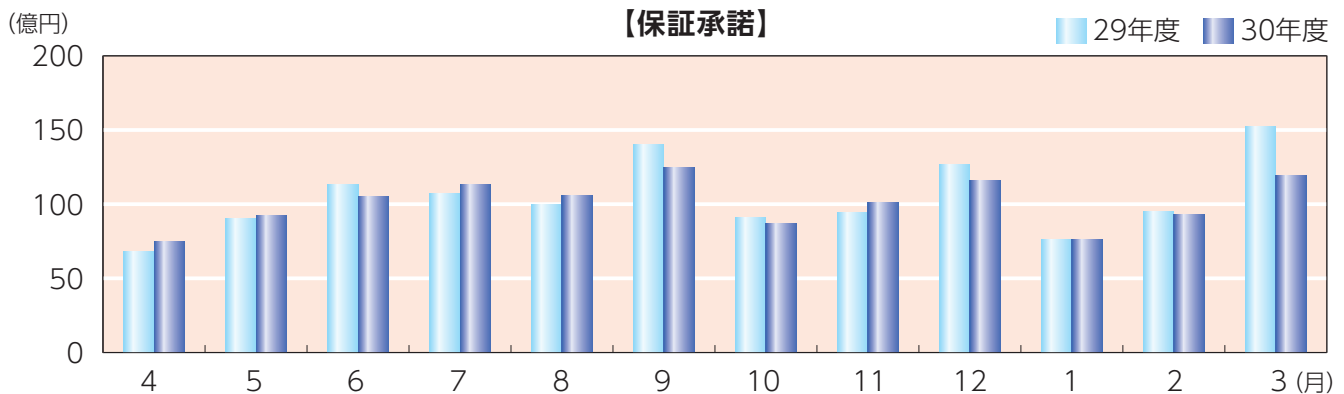

(単位：百万円・%)

	保証承諾			保証債務残高			代位弁済		
	件数	金額	前年比	件数	金額	前年比	件数	金額	前年比
30年4月	473	7,499	110.1	29,444	328,439	94.3	53	716	126.5
5月	593	9,261	102.7	29,350	325,529	94.2	55	595	134.2
6月	667	10,534	93.2	29,324	323,743	94.4	47	691	133.3
7月	648	11,315	105.3	29,293	322,987	94.4	48	521	82.7
8月	649	10,611	106.4	29,247	321,651	94.4	44	510	141.1
9月	734	12,469	88.8	29,248	321,180	94.6	32	347	88.0
上期計	3,764	61,690	99.7	-	-	-	279	3,379	116.0
10月	554	8,710	95.4	29,171	319,186	94.7	49	626	122.2
11月	623	10,129	107.4	29,132	317,748	94.8	44	373	106.6
12月	705	11,586	91.2	29,038	317,544	94.5	47	617	155.8
31年1月	490	7,595	99.3	28,908	314,753	94.4	53	637	309.1
2月	586	9,283	97.6	28,760	312,819	94.4	35	425	70.5
3月	777	11,931	78.3	28,668	312,938	94.6	7	74	205.1
下期計	3,735	59,234	93.0	-	-	-	235	2,753	130.9
合計	7,499	120,924	96.3	28,668	312,938	94.6	514	6,132	122.2

(3) 金融機関別 (保証承諾・保証債務残高・代位弁済)

(単位：千円・%)

区 分	保 証 承 諾				保 証 債 務 残 高				代 位 弁 済				代 位 弁 済 率 %
	件 数	金 額	前 年 比	構 成 比	件 数	金 額	前 年 比	構 成 比	件 数	金 額	前 年 比	構 成 比	
みずほ銀行	223	4,742,930	79.6	3.9	1,309	16,233,342	85.2	5.2	24	438,082	309.7	7.1	2.50
三菱UFJ銀行	93	2,199,684	71.8	1.8	590	8,165,829	82.0	2.6	13	206,407	334.9	3.4	2.28
三井住友銀行	198	4,689,789	83.5	3.9	1,396	17,848,727	81.5	5.7	45	623,369	129.6	10.2	3.19
りそな銀行	130	4,002,100	89.8	3.3	644	9,919,750	87.1	3.2	12	198,114	126.8	3.2	1.88
埼玉りそな銀行	2	110,000	-	0.1	5	162,176	165.1	0.1	0	0	-	0.0	0.00
(都市銀行計)	(646)	(15,744,503)	(82.5)	(13.0)	(3,944)	(52,329,825)	(83.9)	(16.7)	(94)	(1,465,973)	(174.4)	(23.9)	(2.58)
群馬銀行	3	65,000	32.2	0.1	36	337,963	69.2	0.1	2	24,575	-	0.4	6.17
きらぼし銀行	75	1,767,280	116.1	1.5	280	3,343,729	113.0	1.1	5	87,090	283.2	1.4	2.83
横浜銀行	610	12,770,160	83.4	10.6	3,724	45,555,111	87.5	14.6	90	922,744	79.2	15.1	1.92
第四銀行	0	0	-	0.0	10	21,645	64.2	0.0	0	0	-	0.0	0.00
山梨中央銀行	2	20,000	56.3	0.0	5	43,119	78.5	0.0	2	5,082	-	0.1	10.82
北陸銀行	19	478,500	260.1	0.4	96	1,087,697	72.4	0.4	2	72,049	-	1.2	5.59
静岡銀行	21	487,250	185.3	0.4	116	1,165,894	100.5	0.4	0	0	-	0.0	0.00
スルガ銀行	6	50,200	61.7	0.0	42	361,019	83.9	0.1	0	0	-	0.0	0.00
清水銀行	1	12,000	120.0	0.0	1	10,713	107.1	0.0	0	0	-	0.0	0.00
福岡銀行	0	0	-	0.0	0	0	-	0.0	0	0	-	0.0	0.00
阿波銀行	7	165,600	84.5	0.1	13	259,801	153.0	0.1	0	0	-	0.0	0.00
(地方銀行計)	(744)	(15,815,990)	(88.5)	(13.1)	(4,323)	(52,186,691)	(88.7)	(16.7)	(101)	(1,111,540)	(92.5)	(18.1)	(2.03)
東日本銀行	55	821,400	60.2	0.7	280	2,979,095	85.1	1.0	6	46,275	49.0	0.8	1.46
東京スター銀行	3	20,800	-	0.0	4	25,969	309.7	0.0	0	0	-	0.0	0.00
神奈川銀行	529	9,633,221	104.0	8.0	1,683	19,133,761	101.3	6.1	30	338,342	130.3	5.5	1.77
大光銀行	13	306,100	6,122.0	0.3	33	422,269	163.2	0.1	3	21,698	190.0	0.4	6.32
静岡中央銀行	41	998,900	106.9	0.8	127	1,951,350	112.5	0.6	5	57,190	144.1	0.9	3.10
徳島銀行	0	0	-	0.0	0	0	-	0.0	0	0	-	0.0	0.00
(第二地銀協加盟行計)	(641)	(11,780,421)	(101.9)	(9.7)	(2,127)	(24,512,446)	(100.5)	(7.8)	(44)	(463,505)	(114.4)	(7.6)	(1.90)
みずほ信託銀行	0	0	-	0.0	0	0	-	0.0	0	0	-	0.0	0.00
三井住友信託銀行	0	0	-	0.0	0	0	-	0.0	0	0	-	0.0	0.00
(信託銀行計)	(0)	(0)	-	(0.0)	(0)	(0)	-	(0.0)	(0)	(0)	-	(0.0)	(0.00)

事業概況

(単位：千円・%)

区 分	保証承諾				保証債務残高				代位弁済				代位弁済率 %
	件数	金額	前年比	構成比	件数	金額	前年比	構成比	件数	金額	前年比	構成比	
横浜信用金庫	3,197	47,362,258	102.1	39.2	11,060	118,168,938	97.6	37.8	191	2,183,198	129.3	35.6	1.83
かながわ信用金庫	239	3,614,010	104.9	3.0	797	7,539,278	98.1	2.4	10	169,049	170.6	2.8	2.22
湘南信用金庫	473	7,805,500	109.4	6.5	1,157	11,505,769	116.3	3.7	16	205,285	171.5	3.4	1.94
川崎信用金庫	856	10,107,730	100.5	8.4	2,684	23,402,511	103.4	7.5	27	312,783	83.3	5.1	1.36
さわやか信用金庫	69	825,518	160.0	0.7	168	1,614,243	120.8	0.5	1	7,137	10.9	0.1	0.46
芝信用金庫	94	765,970	108.3	0.6	382	2,235,296	102.6	0.7	3	8,528	21.9	0.1	0.40
城南信用金庫	486	6,321,880	81.8	5.2	1,792	17,077,411	97.5	5.5	22	142,498	91.5	2.3	0.82
世田谷信用金庫	30	293,300	62.5	0.2	74	651,917	102.7	0.2	3	14,504	71.8	0.2	2.19
(信用金庫計)	(5,444)	(77,096,166)	(100.8)	(63.8)	(18,114)	(182,195,362)	(99.6)	(58.2)	(273)	(3,042,982)	(118.7)	(49.6)	(1.67)
神奈川県医師信用組合	0	0	-	0.0	0	0	-	0.0	0	0	-	0.0	0.00
神奈川県歯科医師信用組合	0	0	-	0.0	3	8,212	64.0	0.0	0	0	-	0.0	0.00
(信用組合計)	(0)	(0)	-	(0.0)	(3)	(8,212)	(64.0)	(0.0)	(0)	(0)	-	(0.0)	(0.00)
神奈川県信用農業協同組合連合会	0	0	-	0.0	0	0	-	0.0	0	0	-	0.0	0.00
横浜農業協同組合	0	0	-	0.0	0	0	-	0.0	0	0	-	0.0	0.00
(農業協同組合計)	(0)	(0)	-	(0.0)	(0)	(0)	-	(0.0)	(0)	(0)	-	(0.0)	(0.00)
商工組合中央金庫	24	486,496	85.8	0.4	149	1,668,929	84.2	0.5	2	47,762	691.4	0.8	2.66
日本政策投資銀行	0	0	-	0.0	0	0	-	0.0	0	0	-	0.0	0.00
日本政策金融公庫 (中小公庫)	0	0	-	0.0	7	31,573	91.3	0.0	0	0	-	0.0	0.00
日本政策金融公庫 (国民公庫)	0	0	-	0.0	1	4,756	98.5	0.0	0	0	-	0.0	0.00
(政府系計)	(24)	(486,496)	(85.8)	(0.4)	(157)	(1,705,258)	(84.4)	(0.5)	(2)	(47,762)	(691.4)	(0.8)	(2.60)
新生銀行	0	0	-	0.0	0	0	-	0.0	0	0	-	0.0	0.00
信金中央金庫	0	0	-	0.0	0	0	-	0.0	0	0	-	0.0	0.00
中央労働金庫	0	0	-	0.0	0	0	-	0.0	0	0	-	0.0	0.00
あおぞら銀行	0	0	-	0.0	0	0	-	0.0	0	0	-	0.0	0.00
S B J 銀行	0	0	-	0.0	0	0	-	0.0	0	0	-	0.0	0.00
(その他計)	(0)	(0)	-	(0.0)	(0)	(0)	-	(0.0)	(0)	(0)	-	(0.0)	(0.00)
合 計	7,499	120,923,576	96.3	100.0	28,668	312,937,794	94.6	100.0	514	6,131,763	122.2	100.0	1.92

※代位弁済率 = $\frac{\text{代位弁済額 (平成30年4月～平成31年3月の代位弁済額の合計)}}{\text{保証債務平均残高 (平成30年4月～平成31年3月の12カ月の保証債務残高の平均)}}$

(4) 制度別（保証承諾・保証債務残高・代位弁済）

（単位：千円・％）

区 分	保 証 承 諾				保 証 債 務 残 高				代 位 弁 済				代 位 弁 済 率 %
	件 数	金 額	前 年 比	構 成 比	件 数	金 額	前 年 比	構 成 比	件 数	金 額	前 年 比	構 成 比	
振 興 資 金	723	13,994,935	86.9	11.6	2,706	32,608,551	92.7	10.4	58	797,970	95.4	13.0	2.36
よこはまプラス資金	110	2,383,154	75.0	2.0	272	4,469,402	129.6	1.4	2	18,837	202.7	0.3	0.47
小規模企業向け資金 (小規模企業特別、小規模プラス)	2,559	20,029,204	117.1	16.6	7,490	35,246,401	119.1	11.3	60	260,325	80.2	4.3	0.80
経 営 安 定 資 金	908	25,677,801	107.6	21.2	2,618	54,612,618	119.2	17.5	38	613,976	100.8	10.0	1.21
経営安定資金・震災対策特別	0	0	-	0.0	211	1,620,538	68.4	0.5	7	59,724	124.0	1.0	3.04
セーフティネット特別資金	96	3,311,300	33.9	2.7	2,552	31,705,265	80.9	10.1	59	836,156	109.0	13.6	2.38
経済変動対応資金	196	3,911,300	78.1	3.2	793	10,184,102	91.5	3.3	2	11,423	19.7	0.2	0.11
条件変更改善型借換資金	13	356,300	-	0.3	11	263,783	-	0.1	0	0	-	0.0	0.00
創業おうえん資金	448	2,820,990	165.3	2.3	1,146	4,772,761	141.2	1.5	31	107,720	108.2	1.8	2.55
女性おうえん資金	75	398,788	91.7	0.3	229	863,136	111.8	0.3	3	10,263	30.6	0.2	1.24
シニアおうえん資金	75	507,250	113.7	0.4	166	874,228	136.1	0.3	5	42,160	1,132.1	0.7	5.58
成長サポート協調資金	118	2,158,650	140.5	1.8	143	2,223,769	204.2	0.7	3	36,311	-	0.6	1.92
経営力サポート資金	38	981,560	123.6	0.8	89	1,962,507	138.2	0.6	0	0	-	0.0	0.00
事業承継資金	3	52,500	105.0	0.0	3	82,399	169.5	0.0	0	0	-	0.0	0.00
NPO法人サポート資金	14	156,000	141.8	0.1	28	199,296	183.7	0.1	1	8,502	176.9	0.1	4.56
(過 去 保 証 分)													
中央卸売市場再編・機能強化	0	0	-	0.0	5	33,922	84.2	0.0	0	0	-	0.0	0.00
設 備 投 資 資 金	0	0	-	0.0	59	930,214	75.3	0.3	0	0	-	0.0	0.00
産 業 立 地 促 進 資 金	0	0	-	0.0	1	13,746	92.0	0.0	0	0	-	0.0	0.00
成 長 支 援	0	0	-	0.0	42	285,655	59.7	0.1	0	0	-	0.0	0.00
地 域 貢 献 企 業	0	0	-	0.0	5	32,498	76.3	0.0	0	0	-	0.0	0.00
拠 点 整 備	0	0	-	0.0	2	52,784	78.9	0.0	0	0	-	0.0	0.00
経 済 対 策 特 例	0	0	-	0.0	2	3,832	6.4	0.0	3	56,218	2,188.3	0.9	167.68
金 融 円 滑 化	0	0	-	0.0	26	119,677	65.2	0.0	5	40,695	315.3	0.7	28.81
緊急支援特別 震災特別	0	0	-	0.0	41	271,545	89.6	0.1	2	7,063	22.6	0.1	2.49
不 況 業 種 対 策	0	0	-	0.0	4	34,322	96.0	0.0	0	0	-	0.0	0.00
地域産業雇用支援特別	0	0	-	0.0	776	7,657,852	62.5	2.5	19	210,659	73.4	3.4	2.18
緊急借換特別資金	0	0	-	0.0	34	271,693	85.7	0.1	1	12,304	168.4	0.2	4.23
地 域 連 携 迅 速	0	0	-	0.0	17	137,177	78.4	0.0	3	18,460	-	0.3	11.83
地域連携少額対応	0	0	-	0.0	4	20,657	74.4	0.0	0	0	-	0.0	0.00
緊急雇用対策資金	0	0	-	0.0	1	15,856	48.7	0.0	0	0	-	0.0	0.00
経営強化サポート資金 (短期サポート)	0	0	-	0.0	1	10,000	100.0	0.0	0	0	-	0.0	0.00
経済対策特別資金	0	0	-	0.0	29	178,173	43.5	0.1	0	0	-	0.0	0.00
成 長 支 援 資 金	0	0	-	0.0	29	245,562	57.8	0.1	3	119,980	423.1	2.0	39.22
環境・エネルギー対策資金	0	0	-	0.0	6	52,344	58.9	0.0	0	0	-	0.0	0.00
第二創業支援資金	0	0	-	0.0	11	37,240	48.9	0.0	1	9,950	2,002.0	0.2	19.75
経営再建支援資金	0	0	-	0.0	7	90,813	83.7	0.0	0	0	-	0.0	0.00
流動資産担保資金	1	144,000	100.0	0.1	2	191,605	99.9	0.1	0	0	-	0.0	0.00
緊急借換支援資金	0	0	-	0.0	1,887	23,553,003	68.7	7.5	51	942,391	122.5	15.4	3.34
消費 税 対 応 資 金	0	0	-	0.0	429	3,906,120	59.3	1.3	11	213,035	249.7	3.5	4.21
円 安 対 応 資 金	0	0	-	0.0	30	495,579	51.4	0.2	0	0	-	0.0	0.00
C L O 借 換 資 金	0	0	-	0.0	26	227,536	76.4	0.1	2	14,402	-	0.2	5.71
(市 制 度 保 証 計)	(5,377)	(76,883,732)	(95.8)	(63.6)	(21,933)	(220,558,156)	(94.7)	(70.5)	(370)	(4,448,524)	(109.5)	(72.6)	(1.97)

事業概況

(単位：千円・%)

区 分	保証承諾				保証債務残高				代位弁済				代位弁済率 %
	件数	金額	前年比	構成比	件数	金額	前年比	構成比	件数	金額	前年比	構成比	
一般保証	708	15,778,654	97.5	13.1	2,103	29,031,746	94.5	9.3	62	778,680	185.1	12.7	2.66
根 保 証	24	489,100	102.2	0.4	37	724,848	97.6	0.2	1	1,122	-	0.0	0.16
当座貸越根保証	89	1,838,000	79.1	1.5	346	7,271,116	92.3	2.3	5	50,564	290.5	0.8	0.67
事業者カードローン	15	94,500	102.2	0.1	61	256,063	85.1	0.1	0	0	-	0.0	0.00
長期経営資金保証	1	70,000	-	0.1	19	980,329	85.0	0.3	0	0	-	0.0	0.00
全 国 小 口	299	1,524,470	138.1	1.3	751	2,410,888	116.6	0.8	17	48,893	92.5	0.8	2.16
創業関連保証	14	63,500	75.6	0.1	47	165,223	107.7	0.1	1	3,752	50.8	0.1	2.31
創業等関連保証	0	0	-	0.0	6	31,747	79.5	0.0	0	0	-	0.0	0.00
支援創業関連保証	0	0	-	0.0	1	1,664	85.2	0.0	0	0	-	0.0	0.00
経営力強化保証	3	104,500	5,225.0	0.1	6	67,746	104.9	0.0	0	0	-	0.0	0.00
経営改善サポート	35	1,139,079	143.9	0.9	64	1,959,113	199.3	0.6	2	76,776	-	1.3	5.12
経営力向上関連保証	2	50,000	20.5	0.0	19	306,115	73.2	0.1	2	80,388	-	1.3	22.38
よこはまアドバンテージ	653	16,702,240	92.1	13.8	1,860	30,209,430	94.1	9.7	8	122,016	356.9	2.0	0.39
よこはま創業サポート	0	0	-	0.0	1	175	36.8	0.0	0	0	-	0.0	0.00
よこはまティアアップ	36	845,500	96.7	0.7	140	1,736,902	78.0	0.6	2	29,108	169.0	0.5	1.63
よこはまカード500	14	60,000	54.1	0.1	37	164,000	150.5	0.1	0	0	-	0.0	0.00
特定社債保証	20	1,312,000	87.7	1.1	152	4,962,960	92.9	1.6	0	0	-	0.0	0.00
流動資産担保融資保証	7	316,000	107.3	0.3	7	335,803	101.7	0.1	0	0	-	0.0	0.00
借 換 保 証	2	80,000	32.0	0.1	232	3,090,709	75.9	1.0	13	173,059	112.9	2.8	5.01
条件変更改善型借換保証	7	216,000	33.4	0.2	43	1,169,616	116.9	0.4	0	0	-	0.0	0.00
経営革新関連保証	1	9,800	5.1	0.0	23	351,803	94.3	0.1	1	14,810	154.3	0.2	3.75
景気対応緊急保証	0	0	-	0.0	475	3,151,043	64.8	1.0	21	193,857	97.2	3.2	4.98
東日本大震災復興緊急保証	0	0	-	0.0	10	99,396	68.8	0.0	1	955	-	0.0	0.80
中小企業金融安定化特別保証	0	0	-	0.0	116	815,925	79.6	0.3	6	79,143	550.4	1.3	8.64
ポ ー ト 6 0	0	0	-	0.0	1	2,210	94.4	0.0	0	0	-	0.0	0.00
経営承継関連保証	0	0	-	0.0	1	61,971	87.9	0.0	0	0	-	0.0	0.00
事業承継保証	0	0	-	0.0	0	0	-	0.0	0	0	-	0.0	0.00
継続型短期保証	66	1,020,500	53.8	0.8	70	1,079,260	76.9	0.3	2	30,115	-	0.5	2.22
経営支援付長期設備資金保証	5	183,000	196.8	0.2	5	177,566	193.3	0.1	0	0	-	0.0	0.00
財務要件型無保証人保証	24	792,000	-	0.7	22	619,270	-	0.2	0	0	-	0.0	0.00
危 機 関 連 保 証	0	0	-	0.0	0	0	-	0.0	0	0	-	0.0	0.00
自主廃業支援保証	0	0	-	0.0	0	0	-	0.0	0	0	-	0.0	0.00
特定経営承継関連保証	0	0	-	0.0	0	0	-	0.0	0	0	-	0.0	0.00
新技術等実証関連保証	0	0	-	0.0	0	0	-	0.0	0	0	-	0.0	0.00
革新的データ産業活用関連保証	0	0	-	0.0	0	0	-	0.0	0	0	-	0.0	0.00
先端設備等導入関連保証	1	8,000	-	0.0	1	8,000	-	0.0	0	0	-	0.0	0.00
商店街活性化促進事業関連保証	0	0	-	0.0	0	0	-	0.0	0	0	-	0.0	0.00
経営承継準備関連保証	0	0	-	0.0	0	0	-	0.0	0	0	-	0.0	0.00
特定経営承継準備関連保証	0	0	-	0.0	0	0	-	0.0	0	0	-	0.0	0.00
短期継続保証	96	1,343,000	-	1.1	79	1,137,000	-	0.4	0	0	-	0.0	0.00
(協会保証計)	(2,122)	(44,039,843)	(97.2)	(36.4)	(6,735)	(92,379,638)	(94.6)	(29.5)	(144)	(1,683,239)	(176.2)	(27.5)	(1.79)
合 計	7,499	120,923,576	96.3	100.0	28,668	312,937,794	94.6	100.0	514	6,131,763	122.2	100.0	1.92

※代位弁済率 = $\frac{\text{代位弁済額 (平成30年4月～平成31年3月の代位弁済額の合計)}}{\text{保証債務平均残高 (平成30年4月～平成31年3月の12カ月の保証債務残高の平均)}}$

(5) 業種別（保証承諾・保証債務残高・代位弁済）

(単位：千円・%)

区 分	保証承諾				保証債務残高				代位弁済				代位 弁済率 %
	件数	金額	前年比	構成比	件数	金額	前年比	構成比	件数	金額	前年比	構成比	
製 造 業	876	14,653,301	84.9	12.1	3,835	47,769,232	90.4	15.3	54	833,416	133.0	13.6	1.67
建 設 業	2,193	33,165,436	92.5	27.4	8,466	90,361,422	94.1	28.9	127	1,416,253	97.4	23.1	1.53
卸 売 業	911	18,883,129	100.1	15.6	3,625	48,952,931	92.3	15.6	121	2,020,846	224.0	33.0	3.99
小 売 業	674	9,171,805	100.3	7.6	2,911	27,935,121	95.6	8.9	59	588,251	73.3	9.6	2.07
飲 食 業	317	3,299,029	108.4	2.7	1,450	10,582,816	97.4	3.4	40	341,128	106.7	5.6	3.22
運 輸 倉 庫 業	205	4,243,700	95.9	3.5	839	12,727,396	95.5	4.1	8	89,856	-	1.5	0.69
サ ー ビ ス 業	1,414	19,070,095	103.8	15.8	5,346	48,093,745	98.4	15.4	84	733,477	100.2	12.0	1.52
不 動 産 業	828	17,295,046	97.8	14.3	1,848	23,280,040	100.5	7.4	17	51,822	32.0	0.9	0.22
印 刷 業	46	910,534	193.2	0.8	184	2,222,685	94.0	0.7	3	49,785	348.6	0.8	2.23
出 版 業	5	36,300	113.4	0.0	20	98,565	110.7	0.0	0	0	-	0.0	0.00
そ の 他 産 業	30	195,200	51.4	0.2	144	913,842	105.2	0.3	1	6,930	-	0.1	0.73
合 計	7,499	120,923,576	96.3	100.0	28,668	312,937,794	94.6	100.0	514	6,131,763	122.2	100.0	1.92

※代位弁済率 = $\frac{\text{代位弁済額（平成30年4月～平成31年3月の代位弁済額の合計）}}{\text{保証債務平均残高（平成30年4月～平成31年3月の12カ月の保証債務残高の平均）}}$

(6) 本支所別（保証承諾・保証債務残高）

(単位：千円・%)

		保証承諾				保証債務残高			
		件数	金額	前年比	構成比	件数	金額	前年比	構成比
本 所	保証課(大口除く)	882	13,837,668	94.1	11.4	3,279	31,526,986	97.9	10.1
	保証課(大口担当)	266	10,464,500	76.2	8.7	1,041	27,332,903	78.2	8.7
	企業支援課	109	2,760,479	103.0	2.3	3,545	48,880,725	89.7	15.6
北 部 支 所		2,286	32,597,448	100.0	27.0	7,100	69,281,158	101.0	22.1
西 部 支 所		2,538	39,677,641	103.1	32.8	8,021	81,533,728	99.8	26.1
南 部 支 所		1,418	21,585,840	92.4	17.9	5,682	54,382,294	92.7	17.4
合 計		7,499	120,923,576	96.3	100.0	28,668	312,937,794	94.6	100.0

(7) 保証期間別保証承諾

(単位：千円・%)

区 分	保 証 承 諾			
	件 数	金 額	前年比	構成比
3か月以下	77	1,087,404	67.1	0.9
6か月 //	218	3,264,799	99.4	2.7
1か年 //	872	18,582,796	103.6	15.4
2か年 //	251	2,977,994	82.8	2.5
3か年 //	531	4,132,715	98.1	3.4
5か年 //	1,758	17,837,315	93.3	14.7
7か年 //	2,476	37,368,669	104.0	30.9
10か年 //	1,143	30,517,532	87.4	25.2
10か年超	173	5,154,352	104.4	4.3
合 計	7,499	120,923,576	96.3	100.0

(8) 保証金額別保証承諾

(単位：千円・%)

区 分	保 証 承 諾			
	件 数	金 額	前年比	構成比
1,000 以下	274	266,600	109.7	0.2
2,000 //	462	846,507	99.2	0.7
3,000 //	684	1,989,184	109.8	1.6
5,000 //	1,062	4,921,367	103.4	4.1
10,000 //	1,588	13,673,456	98.7	11.3
15,000 //	725	9,918,954	90.9	8.2
20,000 //	892	17,088,704	103.6	14.1
30,000 //	806	21,686,817	99.4	17.9
50,000 //	693	28,774,811	88.6	23.8
60,000 //	134	7,590,476	112.9	6.3
70,000 //	64	4,264,000	97.1	3.5
80,000 //	93	7,316,100	93.5	6.1
100,000 //	10	920,000	101.0	0.8
150,000 //	8	1,002,600	66.4	0.8
150,000 超	4	664,000	66.7	0.6
合 計	7,499	120,923,576	96.3	100.0

(9) 資金用途別保証承諾

(単位：千円・%)

区 分	保 証 承 諾			
	件 数	金 額	前年比	構成比
運 転	6,303	105,400,997	95.7	87.1
設 備	355	3,832,291	73.6	3.2
運 転 ・ 設 備	841	11,690,288	114.3	9.7
合 計	7,499	120,923,576	96.3	100.0

(10) 新規・継続別保証承諾

(単位：千円・%)

区 分	保 証 承 諾			
	件 数	金 額	前年比	構成比
新 規	1,344	10,805,518	111.6	8.9
継 続	6,155	110,118,058	95.0	91.1
合 計	7,499	120,923,576	96.3	100.0

※過去に利用があった先は全て継続に区分

(11) 事故原因別代位弁済

(単位：千円・%)

区 分	代 位 弁 済			
	件 数	金 額	前年比	構成比
売 上 受 注 減 少 (一般的商況不振)	279	3,288,384	121.7	53.6
売 上 受 注 減 少 (競争激化等)	41	568,353	130.3	9.3
取 引 先 の 倒 産	3	31,100	113.6	0.5
回 収 困 難	27	380,842	154.8	6.2
事 業 拡 張 ・ 設 備 投 資 の 過 大	1	20,960	63.9	0.3
金 融 困 難	30	611,228	327.7	10.0
経 営 管 理 の 放 漫	23	200,632	93.7	3.3
災 害 ・ 事 故 ・ そ の 他	34	467,409	125.5	7.6
不 明	47	256,112	81.8	4.2
保 証 人 事 故	29	306,743	63.3	5.0
合 計	514	6,131,763	122.2	100.0

2

お知らせ

- (1) 令和元年度 横浜市中企業融資制度のご案内
- (2) 平成30年度下期 金融機関感謝状贈呈
- (3) 令和元年度 金融機関感謝状贈呈基準

(1) 令和元年度 横浜市中小企業融資制度のご案内

① 創設

●設備投資おうえん資金

<制度の特徴>

市内設備の設置や更新を行う場合や、先端設備等導入計画を横浜市に提出し認定を受けた方で同計画に従って先端設備等を導入する場合にご利用いただける資金です。

融 資 対 象 者	次のいずれかに該当する方 1 市内設備の設置、更新を行う方 ※融資対象者1のうち下記①②の条件をともに満たす方は保証料助成が1/4助成→1/2助成になる「経営支援特例」をご利用いただけます。 ①(公財)横浜企業経営支援財団などの認定経営革新等支援機関の協力を得て、設備投資計画を策定した方 ②設備導入後に当協会又は(公財)横浜企業経営支援財団による生産性向上のための助言・提案を受ける方 2 先端設備等導入計画を横浜市に提出し、認定を受けたもののうち、認定先端設備等導入計画に従って先端設備等を導入する方
資 金 使 途	融資対象者1 設備投資計画の実施に必要な市内設備資金（付随する運転資金を含む、原則として土地のみの取得は除く） 融資対象者2 認定先端設備等導入計画の実施に必要な市内設備資金（付随する運転資金を含む）
融 資 額	2億8,000万円以内
融 資 利 率	固定金利 7年以内1.7%以内 15年以内2.0%以内 15年超 2.3%以内 変動金利 短プラ +0.5%以内
融 資 期 間	設備資金20年以内（据置12か月以内を含む）
保 証 料 率 (市助成後)	融資対象者1 0.3375%～1.4250% (融資額5,000万円を上限に1/4助成) ※「経営支援特例」を利用する方は、0.225%～0.950% (融資額5,000万円を上限に1/2助成) 融資対象者2 0.17% (融資額5,000万円を上限に3/4助成)

●経営改善支援資金

<制度の特徴>

【融資対象者1（条件変更改善借換型）】

借入金の返済条件の緩和を行っていることにより、資金調達が困難となっているものの、金融機関と認定経営革新等支援機関の支援を受けて事業計画を策定し、資金繰りの正常化を図る場合にご利用いただける資金です。

【融資対象者2（経営改善サポート型）】

事業再生計画等に従って事業再生に取り組む場合にご利用いただける資金です。

融 資 対 象 者	次のいずれかに該当する方 1 【条件変更改善借換型】 次のすべての要件を満たす方 (1)横浜市中小企業融資又は当協会が保証した既往借入金がある方 (2)(1)の借入の全部又は一部について返済条件の緩和を行っている方 (3)金融機関及び認定経営革新等支援機関の支援を受けつつ、自ら事業計画を策定し、計画の実行と進捗の報告を行う方 2 【経営改善サポート型】 信用保証協会の経営サポート会議による検討に基づき決定された事業再生の計画や、再生支援協議会等の公的再生支援機関の支援を受けて策定された事業再生の計画等に従って、事業再生を行い、計画の実行と進捗の報告を行う方
資 金 使 途	1 【条件変更改善借換型】 運転資金・設備資金（保証付き既往借入金のほか、事業計画の内容に応じて、当該返済資金以外の事業資金（新規の融資分）を含めることができる。） 2 【経営改善サポート型】 事業再生の計画の実施に必要な運転資金・設備資金
融 資 額	2億8,000万円以内、組合は4億8,000万円以内
融 資 利 率	固定金利 10年以内1.7%以内 10年超 2.2%以内 変動金利 短プラ +0.7%以内
融 資 期 間	運転資金15年以内、設備資金15年以内（据置12か月以内を含む）
保 証 料 率	1 【条件変更改善借換型】 0.45%～1.90% 2 【経営改善サポート型】 0.80%～1.00%

② 拡充

●事業承継資金

<制度の特徴>

事業を引き継ぐために、事業用資産等の譲渡を受ける場合（融資対象者1）、持株会社によって事業会社の株式を集約しようとする場合（融資対象者2）、事業承継後に株式取得資金や納税資金を必要とする場合（融資対象者3）、M&A、EBO等によりこれから事業承継を行う場合（融資対象者4、5）、計画に基づき事業承継の準備を進める場合（融資対象者6）又は事業を引き継いで新たな事業を実施する場合（融資対象者7）などにご利用いただける資金です。

<拡充の内容>

- ・融資対象者4、5、6が追加されました。
- ・当協会の保証料割引（融資額5,000万円を上限）により、実質的な保証料率が0.00%（保証料負担ゼロ）となりました。

融 資 対 象 者	次のいずれかに該当する方 1 事業継続が困難な事業者から事業用資産等の譲渡を受けて、当該事業を承継しようとする方 2 経営権の集約を目的として、持株会社によって事業会社の株式を集約化し、当該事業を承継しようとする方 3 事業承継を実施した後、議決権株式の取得資金、事業用資産の取得資金又は相続税・贈与税の納税資金等を必要とする方（代表者個人による借入も可能） 4 M&A等による事業承継をこれから実施するため、事業継続が困難な事業者の株式や事業用資産等の取得資金を必要とする方 5 EBO等による事業承継をこれから実施するため、事業継続が困難な事業者の株式や事業用資産等の取得資金を必要とする方（事業を営んでいない個人に限る）※EBO (Employee Buy-Out) 従業員による買収 6 当協会、(公財)横浜企業経営支援財団、取扱金融機関又は認定経営革新等支援機関の支援を受け、事業承継を10年以内に行う事業承継計画を策定し、計画の実行に取り組む方 7 被後継者から事業を引き継いで3年未満であり、新たな事業の実施により事業の多角化や事業転換を行う方
資 金 使 途	融資対象者1 事業承継に伴い必要な設備資金（付随する運転資金を含む） 融資対象者2 持株会社が被後継者の保有する事業会社の発行済議決権株式総数の3分の2以上を一括で取得する設備資金 融資対象者3～5及び7 運転資金及び設備資金 融資対象者6 事業承継計画の実施に必要な運転資金及び設備資金
融 資 額	2億円以内
融 資 利 率	取扱金融機関の所定利率
融 資 期 間	運転資金7年以内、設備資金15年以内 (据置6か月以内、ただし、融資対象者2は据置18か月以内を含む)
保 証 料 率 (市助成後)	融資対象者1～4、6及び7は、0.1125%～0.4750% 融資対象者5は、0.2875% いずれの融資対象者も融資額5,000万円を上限に3/4助成 ※当協会の保証料割引（融資額5,000万円を上限）により、実質的な保証料率は0.00%（保証料負担ゼロ）。

●小規模企業特別資金、小規模プラス資金

<制度の特徴>

従業員が20人（商業・サービス業は5人）以下の方を対象とした資金です。

※ただし、サービス業のうち、宿泊業及び娯楽業については従業員20人以下

<拡充の内容>

- ・ 運転資金の融資期間が7年以内から10年以内に延長されました。
- ・ 小規模プラス資金の融資限度額が5,000万円から6,000万円に引き上げられました。
- ・ 小口（500万円以内）で短期（5年以内）の資金需要に対応するため、それぞれの資金の中に、融資利率を引き下げかつ保証料助成を拡充した「小口おうえん特例」が設けられました。

資 金 名	小規模企業特別資金	小規模企業特別資金 (小口おうえん特例)
融 資 額	2,000万円以内	500万円以内
融 資 利 率	固定金利 1年以内1.2%以内 3年以内1.6%以内 5年以内1.8%以内 5年超 1.9%以内 変動金利 短プラ+0.4%以内	固定金利 1年以内0.9%以内 3年以内1.5%以内 5年以内1.7%以内 変動金利 短プラ+0.2%以内
融 資 期 間	運転資金10年以内 設備資金10年以内 (据置12か月以内を含む)	運転資金5年以内 設備資金5年以内 (据置12か月以内を含む)
保 証 料 率 (市助成後)	0.25%～1.10% (1/2助成)	0.125%～0.550% (3/4助成)

資 金 名	小規模プラス資金	小規模プラス資金 (小口おうえん特例)
融 資 額	6,000万円以内	500万円以内
融 資 利 率	固定金利 1年以内1.2%以内 3年以内1.6%以内 5年以内1.8%以内 5年超 1.9%以内 変動金利 短プラ+0.4%以内	固定金利 1年以内0.9%以内 3年以内1.5%以内 5年以内1.7%以内 変動金利 短プラ+0.2%以内
融 資 期 間	運転資金10年以内 設備資金10年以内 (据置12か月以内を含む)	運転資金5年以内 設備資金5年以内 (据置12か月以内を含む)
保 証 料 率 (市助成後)	0.3375%～1.4250% (1/4助成)	0.225%～0.95% (1/2助成)

●よこはまプラス資金

<制度の特徴>

横浜市の各種認定等を受けている場合（横浜型地域貢献企業、よこはまグッドバランス賞、横浜知財みらい企業など）や、横浜市が推進する各種取組を行う場合（女性の活躍推進、海外への事業展開、従業員の就労環境の向上、環境に配慮した経営、事業の転換や多角化、横浜への進出、IoT等やITの導入）に有利な融資利率・保証料率でご利用いただける資金です。

<拡充の内容>

（公的事業タイアップ）に「横浜市中小企業職場環境向上支援助成金（就業規則の変更や休憩室・仮眠室の設置など、男性も女性も柔軟な働き方がしやすい職場環境の整備を行う中小企業に対する助成制度）」の交付を受けた方が新たに要件に追加されました。

融 資 対 象 者	同一事業を1年以上継続して営んでいる方（市内業歴が1年未満の方を含む）で、次のいずれかの要件を満たす方 1 横浜市の各種認定等を受けている方（公的事業タイアップ） 2 女性の活躍推進に取り組む方（女性活躍推進） 3 海外への事業展開に取り組む方（海外展開） 4 人材確保等のため従業員の就労環境の向上に取り組む方（就労環境向上） 5 環境に配慮した経営に取り組む方（環境・エネルギー対策） 6 事業の転換や多角化に取り組む方（業種転換・多角化） 7 横浜への進出に取り組む方（ようこそ！横浜） 8 IoT等やITの導入に取り組む方（IoT・IT導入） ※要件の詳細については、ホームページにてご確認ください。
融 資 額	2億円以内、組合は4億円以内
融 資 利 率	1年以内1.1%以内 3年以内1.6%以内 5年以内1.8%以内 7年以内1.9%以内 7年超 2.1%以内
融 資 期 間	運転資金7年以内、設備資金15年以内（据置6か月以内を含む）
保 証 料 率 （ 市 助 成 後 ）	0.1125%～0.4750% （融資額5,000万円を上限に3/4助成） もしくは0.225%～0.950% （融資額5,000万円を上限に1/2助成）

●創業おうえん資金、女性おうえん資金、シニアおうえん資金

<制度の特徴>

これから創業する方、創業後5年未満の方がご利用いただける資金です。

<拡充の内容>

- ・運転資金の融資期間が7年以内から10年以内に延長されました。
- ・「横浜ビジネスグランプリのファイナリストの方」について、融資利率を優遇する要件に追加されました（有利利率：固定金利1.5%以内）。

融 資 対 象 者	<p>○創業おうえん資金 次のいずれかに該当する方</p> <ol style="list-style-type: none"> これから創業する方（現在事業を営んでいない方に限る）で、1か月以内に市内で個人事業を開始する方、又は、2か月以内に市内で会社を設立し事業を開始する方 ※特定創業支援事業による支援を受けた旨の証明を受けた方は、6か月以内となります。 既に創業されている方で、次のいずれかに該当する方（当該事業の開始時に他の事業を営んでいない方に限る） (1)市内で個人事業を開始し5年未満の方、又は、市内で会社を設立し、5年未満の方 (2)市内で個人事業を開始したのち、同一事業で会社を設立した方で、かつ個人事業を開始してから5年未満の方 ※2(2)については、責任共有制度の対象 事業を継続している会社により新たに市内で設立（分社化）された会社で、設立の日から5年未満の方（市内で事業を継続しつつ、新たに市内で会社を設立（分社化）する方を含む） <p>○女性おうえん資金 上記の要件を満たす女性の方</p> <p>○シニアおうえん資金 上記の要件を満たす50歳以上の方</p>
融 資 額	<p>3,500万円以内 ※創業おうえん資金、女性おうえん資金、シニアおうえん資金合計 ※融資対象者1（これから創業する方）は融資申込額により、融資額が自己資金の範囲内となる場合があります。</p>
融 資 利 率	<p>1.9%以内 (特定創業支援事業の支援を受けた方、横浜ビジネスグランプリのファイナリストの方は、1.5%以内)</p>
融 資 期 間	<p>運転資金10年以内、設備資金10年以内（据置12か月以内を含む）</p>
保 証 料 率 (市助成後)	<p>○創業おうえん資金 0.40% (1/2助成) ○女性おうえん資金 0.20% (3/4助成) ○シニアおうえん資金 0.20% (3/4助成) ※当協会の保証料割引により、当協会を初めてご利用いただく方は実質的な保証料率が0.00%（保証料負担ゼロ）。 融資対象者2(2)に該当する方は保証料負担ゼロの対象外となります。</p>

(2) 平成30年度下期 金融機関感謝状贈呈

平成30年度下期において、保証制度を活用し中小企業・小規模事業者の資金調達をご支援いただいた金融機関の店舗に対し感謝状を贈呈いたしました。

基本要件	
部門ごとに合計ポイントで順位付けをし、グループ（保証債務残高）ごと上位2店舗	
①20億円以上 …………… 上位2店舗	
②15億円以上20億円未満 …………… 上位2店舗	
③15億円未満 …………… 上位2店舗	
対象項目1件あたりに応じて下記ポイントを付与します。	

グループ		①	②	③
表彰部門	順位	金融機関名	金融機関名	金融機関名
創業保証	1位	横浜信用金庫 横浜西口支店	川崎信用金庫 大倉山支店	湘南信用金庫 横浜西口支店
	2位	横浜信用金庫 センター南支店	川崎信用金庫 綱島支店	横浜銀行 青葉台支店
小規模事業者向け保証	1位	横浜信用金庫 本店	川崎信用金庫 綱島支店	川崎信用金庫 駒岡支店
	2位	横浜信用金庫 横浜西口支店	川崎信用金庫 市が尾支店	川崎信用金庫 鶴見支店
協調融資保証	1位	横浜信用金庫 福浦支店	横浜銀行 関内支店	城南信用金庫 仲町台支店
	2位	横浜信用金庫 新横浜支店	神奈川銀行 洪福寺支店	城南信用金庫 すずかけ台支店
経営者保証を付さない保証	1位	横浜信用金庫 戸塚支店	神奈川銀行 洪福寺支店	みずほ銀行 港北ニュータウン支店
	2位	横浜信用金庫 新羽支店	城南信用金庫 天王町支店	みずほ銀行 新横浜支店
経営支援	1位	横浜信用金庫 新羽支店	横浜銀行 関内支店	川崎信用金庫 六ツ川支店
	2位	横浜信用金庫 横浜西口支店	横浜信用金庫 市場支店	横浜信用金庫 生麦支店

表彰部門	対象制度	
創業保証	①協会制度 ・創業関連保証 1ポイント ・創業等関連保証 1ポイント	②市制度 ・創業おうえん資金 1ポイント ・女性おうえん資金 1ポイント ・シニアおうえん資金 1ポイント
小規模事業者向け保証	①協会制度 ・小口零細企業保証 1ポイント	②市制度 ・小規模企業特別資金 1ポイント ・小規模プラス資金 1ポイント
協調融資保証	①協会制度 ・よこはまタイアップ保証 1ポイント	②市制度 ・成長サポート協調資金 1ポイント
経営者保証を付さない保証	・財務要件型無担保無保証人制度 1ポイント ・金融機関連携型・担保型での経営者保証を付さない保証 1ポイント	
経営支援	①協会制度 ・経営力強化保証 1ポイント ・経営改善サポート保証 1ポイント ・条件変更改善型借換保証 1ポイント ・事業承継保証 2ポイント ・経営承継関連保証 2ポイント ・特定経営承継関連保証 2ポイント ・経営支援付長期設備資金保証 2ポイント	②市制度 ・経営力サポート資金 1ポイント (融資対象者1の経営力強化保証分のみ対象) ・条件変更改善型借換資金 1ポイント ・事業承継資金 2ポイント
	③専門家派遣事業をご紹介いただき派遣に結び付いた件数 ・経営改善の提案・計画策定 各1ポイント ・事業承継の提案・計画策定 各2ポイント ・生産性向上の提案・計画策定 各2ポイント	
	④経営サポート会議を ご依頼いただいた件数に応じて2ポイント	
	⑤求償権消滅保証 2ポイント	

※承諾件数には承諾後取下げしたものは含めません。

※承諾件数、合計ポイントが同数の場合は基準日における保証債務残高が大きい店舗を上位とします。

(3) 令和元年度 金融機関感謝状贈呈基準

令和元年度上期・下期において、中小企業のニーズに応える保証制度の活用や経営支援を実施していただいた金融機関の店舗に対し、感謝状を贈呈させていただきます。

今後とも金融機関との連携を強化し、中小企業の金融円滑化や経営支援に貢献してまいりますので、ご理解とご協力のほど、よろしくお願いいたします。

基本要件	
部門ごとに合計ポイントで順位付けをし、グループ（保証債務残高）ごと上位2店舗 ①20億円以上 ……上位2店舗 ②15億円以上20億円未満 ……上位2店舗 ③15億円未満 ……上位2店舗 対象項目1件あたりに応じて下記ポイントを付与します。	
表彰部門	対象制度
創業保証	①協会制度 ・創業関連保証 1ポイント ・創業等関連保証 1ポイント ②市制度 ・創業おうえん資金 1ポイント ・女性おうえん資金 1ポイント ・シニアおうえん資金 1ポイント
小規模事業者向け保証	①協会制度 ・小口零細企業保証 1ポイント ②市制度 ・小規模企業特別資金 1ポイント ・小規模プラス資金 1ポイント（いずれも「小口おうえん特例」を含む）
協調融資保証	①協会制度 ・よこはまタイアップ保証 1ポイント ②市制度 ・成長サポート協調資金 1ポイント
経営者保証を付さない保証	・財務要件型無担保無保証人制度 1ポイント ・金融機関連携型・担保型での経営者保証を付さない保証 1ポイント
経営支援	①協会制度 ・経営力強化保証 1ポイント ・経営改善サポート保証 1ポイント ・条件変更改善型借換保証 1ポイント ・事業承継保証 2ポイント ・経営承継関連保証 2ポイント ・特定経営承継関連保証 2ポイント ・経営支援付長期設備資金保証 2ポイント ・経営承継準備関連保証制度 2ポイント ・特定経営承継準備関連保証制度 2ポイント ②市制度 ・経営力サポート資金 1ポイント （融資対象者1の経営力強化保証分のみ対象） ・経営改善支援資金 1ポイント ・事業承継資金 2ポイント ・設備投資おうえん資金 2ポイント （融資対象者1の経営支援特例の適用のみ対象） ③専門家派遣事業をご紹介いただき派遣に結び付いた件数 ・経営改善の提案・計画策定 各1ポイント ・事業承継の提案・計画策定 各2ポイント ・生産性向上の提案・計画策定 各2ポイント ④経営サポート会議をご依頼いただいた件数に応じて2ポイント ⑤求償権消滅保証 2ポイント

※1企業で同一部門の保証制度を同一保証日で承諾（複数利用）したものについては、保証承諾1件として集計します。
 ※当協会の保証利用残高がない金融機関店舗の専門家派遣事業については対象外とします。

ご相談窓口のご案内

本 所

保証担当地区

■中区 ■磯子区

〒231-8505 中区山下町22 (山下町SSKビル9階・10階)

(9階) 総務部 (総務課、経営企画課、情報システム課)

TEL: 045-662-6622 FAX: 045-662-6921

(10階) 営業部 (保証課、企業支援課、営業統括課)

TEL: 045-662-6623 FAX: 045-661-0089

管理部 (調整課)

TEL: 045-662-6624 FAX: 045-661-0519

管理部 (管理課)

TEL: 045-662-6625 FAX: 045-681-3386

コンプライアンス統括室

TEL: 045-662-6627 FAX: 045-681-3386

<アクセス> みなとみらい線日本大通り駅 3番情文センター出口より徒歩約3分
JR関内駅 南口より徒歩約10分・JR石川町駅 中華街口より徒歩約10分
横浜市営地下鉄関内駅 1番出口より徒歩約10分



北 部 支 所

保証担当地区

■港北区 ■緑区 ■青葉区 ■都筑区

〒222-0033 港北区新横浜3-9-18 (新横浜TECHビルB館6階)

TEL: 045-470-5600 FAX: 045-470-7170

<アクセス> JR新横浜駅「横浜アリーナ」方面出口から徒歩約5分
横浜市営地下鉄新横浜駅 6番出口より徒歩約4分



西 部 支 所

保証担当地区

■鶴見区 ■神奈川区 ■西区 ■保土ヶ谷区 ■旭区 ■瀬谷区

〒220-0004 西区北幸1-6-1 (横浜ファーストビル7階)

TEL: 045-319-5335 FAX: 045-319-5340

<アクセス> 横浜駅 西口より徒歩約3分



南 部 支 所

保証担当地区

■南区 ■金沢区 ■戸塚区 ■港南区 ■栄区 ■泉区

〒233-0002 港南区上大岡西1-6-1 (ゆめおおかオフィスタワー 22階)

TEL: 045-844-6621 FAX: 045-845-0641

<アクセス> 京浜急行上大岡駅 3階改札口より徒歩約3分
横浜市営地下鉄上大岡駅 6番出口より徒歩約3分



横浜の中小企業の「明日」を身近でサポート



<http://www.sinpo-yokohama.or.jp>